TAFENSW.EDU.AU/INTERNATIONAL

GUIA DO ESTUDANTE ESTRANGEIRO 2022

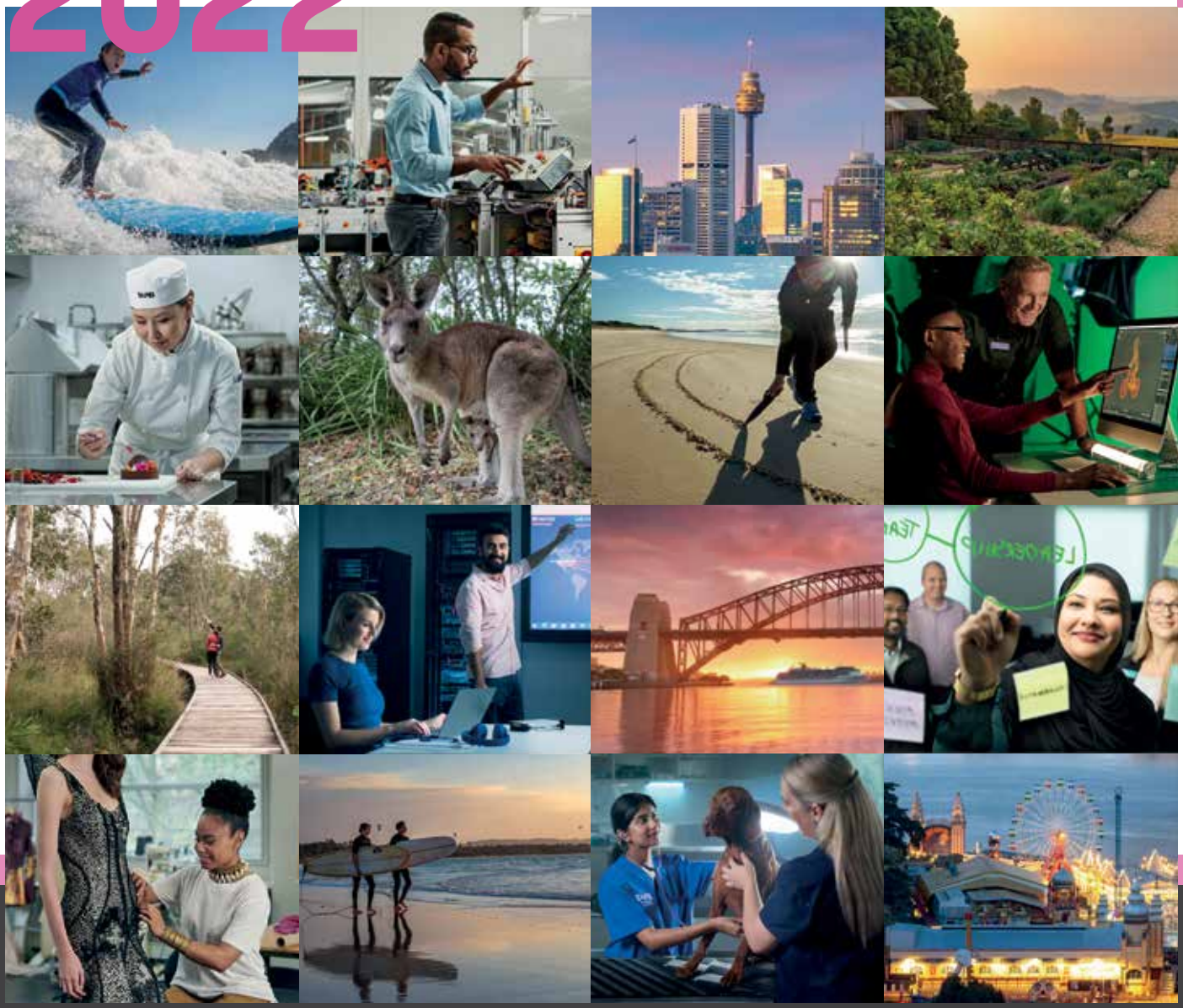

NSW GOVERNMENT | TAFE NSW

INTERNATIONAL

A TAFE NSW reconhece a população aborígene e os ilhéus de Torres Strait como os tradicionais guardiões da terra, dos rios e do mar. Nós reconhecemos e prestamos nosso respeito aos mais velhos; passado, presente e todas as nações emergentes.

ÍNDICE

Seja ambicioso com a TAFE NSW 2
Como usar este guia 3
Por que escolher a TAFE NSW? 4
Serviços de apoio ao estudante 6
Caminhos para o sucesso 7
Escolha uma localização NSW 8

Cursos do idioma inglês 10
Agricultura, cuidados com animais e gestão da terra 12
Artes, moda, design e mídia digital 18
Prédios e construção 26
Negócios e finanças 30
Serviços comunitários 38
Engenharia 42
Cabeleireiro e beleza 44
Saúde e preparação física 46
Tecnologia da informação e das comunicações 53
Marítimo 58
Turismo, hospitalidade e eventos 60
Graduações TAFE NSW 68
Caminhos das graduações TAFE NSW 69
Índice de carreira 70

Processo de inscrição 73
Datas e termos para 2022 74
Requisitos para ingresso no curso 75
Taxas TAFE NSW 76

O material contido neste documento se destina a fornecer a você informações gerais sobre os cursos TAFE NSW e deve ser usado somente como um guia. As informações contidas neste documento relativas às possibilidades de carreira (incluindo potencial de ganhos e oportunidades de emprego) se baseiam em joboutlook.gov.au, que é um projeto do Departamento de Educação, Capacitação e Emprego do Governo Australiano. A TAFE NSW não garante que um aluno venha a obter qualquer emprego em particular ou determinado salário. Embora todo o esforço razoável tenha sido dispendido para assegurar que as informações contidas neste documento sejam precisas e atuais na época da publicação, nenhuma representação ou garantia é dada de que as informações aqui contidas sejam completas, atuais, confiáveis ou isentas de erros ou omissões.

Nome do Provedor CRICOS: TAFE NSW - Comissão de Educação Técnica e Superior Código do Provedor CRICOS: 00591E.

© TAFE NSW INTERNATIONAL 2022. Correto no momento da impressão (agosto de 2021). RTO 90003 | CRICOS 00591E | HEP PRV12049

SEJA AMBICIOSO COM A TAFE NSW

A comunidade TAFE NSW é uma comunidade vibrante, diversificada e dinâmica que valoriza aprender novas habilidades, estar conectada e alcançar seus objetivos de carreira. Se você pretende melhorar suas habilidades no idioma inglês, estudar para uma carreira ou concluir uma graduação, a TAFE NSW é a sua primeira opção para um aprendizado prático no mundo real que se traduz em uma carreira de sucesso.

Por mais de 130 anos temos tido o compromisso de oferecer excelência em educação, nos destacando como uma organização, através de nossa comprovada reputação, como o provedor público de ensino e treinamento (VET) do governo. Isso significa que você pode ter a certeza de que nossos cursos reconhecidos nacionalmente são garantidos pelo governo.

Como um estudante estrangeiro na TAFE NWS você estará seguro e contará com todo o apoio em toda sua jornada, com programas elaborados para ajudá-lo a ser bem-sucedido. Com unidades em toda Nova Gales do Sul (New South Wales, NSW), desde o litoral intocado até a cosmopolita e movimentada Sidney, onde quer que você escolha estudar encontrará uma experiência rica e recompensadora o aguardando na TAFE NSW.

COMO USAR ESTE GUIA

1. Saiba mais sobre a TAFE NSW

TAFE quer dizer Technical and Further Education - Educação Técnica e Superior. Descubra por que a TAFE NSW pode oferecer o melhor início para o seu sonho de carreira. Conheça nossos professores, locais e cursos – e por que você pode se sentir seguro escolhendo a TAFE NSW.

Comece pensando onde gostaria de morar, estudar e trabalhar em New South Wales (NSW) e anime-se com o começo de sua nova carreira.

- Por que TAFE NSW? Pág. 4

2. Decida-se sobre um curso e qualificação

Encontre seu curso ideal usando os perfis neste guia para inspiração. Existem muitas escolhas, assim certifique-se de visitar tafensw.edu.au/international para conhecer todas as suas opções. Em seguida selecione o nível de qualificação que você deseja, seja certificado, diploma, diploma avançado, graduação associada ou bacharelado.

A TAFE NSW também oferece cursos do idioma inglês, desse modo você pode aprimorar seu inglês e se preparar para os estudos.

- Cursos do idioma inglês: Pág. 10 e 11
- Áreas do curso: Pág. 12 e 66
- Graduação TAFE NSW: Pág. 68

3. Escolha sua localidade TAFE NSW

Há muitas localidades para escolher, cada uma delas oferecendo qualidades únicas. Saiba mais sobre a vida na localidade - visite tafensw.edu.au/international/study/locations

- Localidades TAFE NSW: Pág. 8 e 9

4. Confira as exigências e taxas de ingresso

Antes de se inscrever em um curso, certifique-se de atender aos requisitos de ingresso e definir o quanto precisará pagar.

Observe que você talvez precise fazer um teste de inglês antes de se matricular em um curso da TAFE NSW, dependendo dos requisitos do seu visto e do seu nível do idioma inglês.

- Sua matrícula: requisitos de ingresso, vistos e taxas: Pág. 73 e 76

5. Inscrição

Depois que tiver decidido qual o curso e a localidade onde este é oferecido, tudo o que você precisa fazer é inscrever-se. Você pode inscrever-se através de um agente educacional, on-line ou por e-mail. O método mais utilizado é inscrever-se através de um agente educacional registrado TAFE NSW.

- Como se inscrever: Pág. 73

© TAFE NSW INTERNATIONAL 2022. Correto no momento da impressão (agosto de 2021). RTO 90003 | CRICOS 00591E | HEP PRV12049

POR QUE ESCOLHER A TAFE NSW?

83%
SATISFAÇÃO DO EMPREGADOR

OS EMPREGADORES DE NSW ESTÃO MUITO SATISFEITOS COM A QUALIDADE NACIONALMENTE RECONHECIDA DOS TREINAMENTOS QUE OFERECEMOS*

87,7%
DOS FORMANDOS RECOMENDARIAM A TAFE NSW#

80%
DAS 10 MAIORES ÁREAS DE CRESCIMENTO ESTÃO COBERTOS

A TAFE NSW TREINA 8 DE 10 CATEGORIAS OCUPACIONAIS COM OS MAIORES ÍNDICES DE CRESCIMENTO DURANTE OS PRÓXIMOS 5 ANOS.^

89%
SATISFAÇÃO DOS FORMANDOS

COM A QUALIDADE GERAL DE TREINAMENTO NA NSW#

Fonte: Portal de Informação do Mercado de Trabalho, Governo Australiano, Projeções Ocupacionais - cinco anos até maio de 2024, - Coleta de Dados sobre Resultados Estudantis, # NCVER VET (fonte de dados).
* Pesquisa do Empregador ASQA 2020 - Pesquisa para empregadores A&T com os quais a TAFE NSW negocia.

Lugares seguros para aprender e crescer

Na TAFE NSW você encontrará espaços de estudo e também locais vibrantes e oportunidades para se comunicar, se socializar ou apenas relaxar. Estão incluídos cafeterias, ginásios, livrarias, galerias e espaços de exposição, bem como áreas para bandas de estudantes, churrascos e performance teatrais. Você pode até obter descontos em nossos restaurantes para treinamento de estudantes, salões de cabeleireiro e beleza e clínicas de massagem.

Associação de estudantes

Quando você se inscreve na TAFE NSW se torna parte de nossa comunidade estudantil. Os membros podem desfrutar das instalações, serviços e atividades disponíveis em muitos de nossos câmpus, incluindo atividades de recreação, apoio no câmpus e serviços de colocação em emprego.

Você também tem acesso a benefícios e descontos especiais nas livrarias do câmpus ou em fotocópias, impressão, estacionamento de automóveis e compras e entretenimento fora do câmpus. As inscrições estão abertas para todos os estudantes e equipe de apoio da TAFE NSW.

Visite a Associação Estudantil da TAFE NSW para inscrever-se.

Bibliotecas

Na TAFE NSW, você obterá acesso à nossa ampla rede estadual de bibliotecas com os mais modernos recursos digitais e de impressão. Compostas por uma equipe de bibliotecários profissionais, você pode obter ajuda para localizar recursos e instalações da biblioteca, serviços de informações e uma variedade de serviços de apoio on-line.

Você também pode obter acesso a computadores e softwares, Wi-Fi, áreas de estudo individuais ou em grupo, fotocópias, impressão e serviços de digitalização (incluindo impressão em 3D em algumas localidades), bem como toda a ajuda com pesquisa, referências e bibliografia que possa precisar em suas tarefas.

Centros infantis

Excelentes instalações para crianças são oferecidas em algumas localidades da TAFE NSW. Esses locais estão disponíveis para crianças até seis anos de idade.

Colocação de trabalho

A TAFE NSW oferece instalações modernas que auxiliam na educação e treinamento, sendo que a maior parte dos cursos oferecidos promove uma experiência de aprendizado interativa. Alguns cursos exigem o desenvolvimento de habilidades adicionais que somente podem ser alcançadas através de colocação no trabalho. Colocações no trabalho são oportunidades para os estudantes desenvolverem e aprimorarem suas habilidades no mundo real em um ambiente de trabalho.

Embora as colocações de trabalho não sejam remuneradas, os estudantes dispõem de uma incrível oportunidade para criar canais profissionais valiosos e fazer importantes contatos no setor que podem levar a futuras oportunidades de trabalho. Para saber mais sobre as exigências e oportunidades de colocação em trabalho, consulte sua área de curso específica em nosso site: tafensw.edu.au/international

© TAFE NSW INTERNATIONAL 2022. Correto no momento da impressão (agosto de 2021). RTO 90003 | CRICOS 00591E | HEP PRV12049

SERVIÇOS DE APOIO AO ESTUDANTE

Serviços a deficientes

tafensw.edu.au/disability

Os serviços a deficientes da TAFE NSW asseguram que os estudantes com deficiência tenham suporte e oportunidades iguais durante os estudos. Os consultores de ensino ao deficiente ajudarão a providenciar acomodações razoáveis, com base em suas necessidades individuais e no curso no qual você está inscrito. Os consultores de ensino ao deficiente também podem auxiliar em suas necessidades tecnológicas de assistência e adaptação.

Serviços de orientação e desenvolvimento de carreira

tafensw.edu.au/counselling

O serviço de orientação e desenvolvimento de carreira da TAFE NSW é gratuito e projetado para ajudá-lo em suas estratégias para tirar o máximo proveito do seu curso e de seus estudos, bem como em sua escolha de carreira. Os estudantes da TAFE NSW em perspectiva têm a possibilidade de acessar o serviço para auxiliá-lo nas decisões de escolha do curso e planejamento de carreira.

Os estudantes matriculados na TAFE NSW têm a possibilidade de acessar uma ampla gama de serviços em desenvolvimento de carreira e apoio pessoal.

Apoio ao aprendizado

tafensw.edu.au/study-support

A TAFE NSW oferece um suporte valioso ao aluno, seja individualmente ou em pequenos grupos, em nossos centros de aprendizado flexíveis. Ligue para 131 601 para saber quais serviços de apoio ao estudo estão disponíveis em sua localidade.

Bolsas de estudo

tafensw.edu.au/international/enrol/scholarships

Os estudantes estrangeiros podem se candidatar a uma bolsa de estudos para auxiliar em seus estudos na TAFE NSW.

Todas as oportunidades para bolsas de estudo, exigências de qualificação e datas de encerramento das inscrições são atualizadas regularmente em nossa página na Internet.

CAMINHOS PARA O SUCESSO

Um caminho na TAFE NSW é uma excelente maneira de acelerar sua carreira e:

- **preparar-se para o trabalho ou estudo**
- **desenvolver novas habilidades**
- **procurar um resultado de carreira específico**

CONSTRUA SEU PRÓPRIO CAMINHO

Seu caminho depende de suas habilidades, experiência, preferências de estudo e metas na carreira. Explore os pontos de ingresso mais procurados aqui e comece a planejar seu futuro.

Cursos de inglês

tafensw.edu.au/international/study/courses/english

A TAFE NSW oferece cursos intensivos de idioma inglês em Centros de Ensino de Inglês de propriedade e administrado pelo governo em toda NSW.

Certificado e Diplomas

tafensw.edu.au/international/study/courses/certificate-advanced-diploma

A TAFE NSW oferece uma série de qualificações técnicas reconhecidas nacionalmente incluindo cursos com certificado, diploma, diploma avançado e certificado de graduação.

Graduações TAFE NSW

tafensw.edu.au/international/study/courses/degrees

Nós oferecemos caminhos de estudos com diploma e diploma avançado. Transferências de créditos permitem aos formandos o ingresso em cursos com diploma e diploma avançado em estudos TAFE NSW credenciados.

Caminhos para a universidade

tafensw.edu.au/international/study/coursespathways

A TAFE NSW oferece vários programas de ingresso que proporcionam uma admissão garantida em diversas universidades australianas.

© TAFE NSW INTERNATIONAL 2022. Correto no momento da impressão (agosto de 2021). RTO 90003 | CRICOS 00591E | HEP PRV12049

ESCOLHA UMA LOCALIZAÇÃO NSW

A Austrália é um país culturalmente diversificado, com pessoas de diferentes formações vivendo e trabalhando juntas. Qualquer que seja a localidade TAFE NSW escolhida, você terá inúmeras oportunidades de atividades sociais e de recreação com os estudantes locais. Uma das melhores maneiras de fazer novos amigos é tornar-se sócio da Associação de Estudantes. A Associação oferece uma série de excelentes serviços, descontos, instalações e atividades para os estudantes e equipe de ensino. Trata-se de uma ótima maneira de se envolver – e a inscrição é gratuita para todos os estudantes estrangeiros.

Sydney

Sydney, a capital de Nova Gales do Sul (New South Wales) é uma das maiores cidades da Austrália, conhecida pela Casa de Ópera de Sydney (Sydney Opera House), Porto de Darling (Darling Harbour), Ponte do Porto de Sydney (Sydney Harbour Bridge) e o Jardim Botânico Real (Royal Botanic Garden).

A região de Sydney é cercada por uma linda área costeira ao leste e pelos subúrbios metropolitanos no interior da cidade. A área mais central de Sydney é um animado polo de experiências teatrais, excelentes restaurantes, excitante vida noturna e cena cultural vibrante.

Oeste de Sydney

Localizado a oeste do Distrito Central de Negócios (CBD) de Sydney, a região oeste de Sydney é um dos polos culturais mais diversificados de NSW. A região vem apresentando um significativo crescimento, desenvolvendo os setores e comunidades do futuro.

Abrangendo grandes áreas de parque nacionais e vias navegáveis, a região oeste de Sydney é cercada por áreas das Montanhas Azuis (Blue Mountains), consideradas patrimônio da humanidade, incluindo as Três Irmãs (Three Sisters).

Os estudantes estrangeiros podem escolher entre mais de 40 localidades em toda Nova Gales do Sul.
tafensw.edu.au/international/study/locations

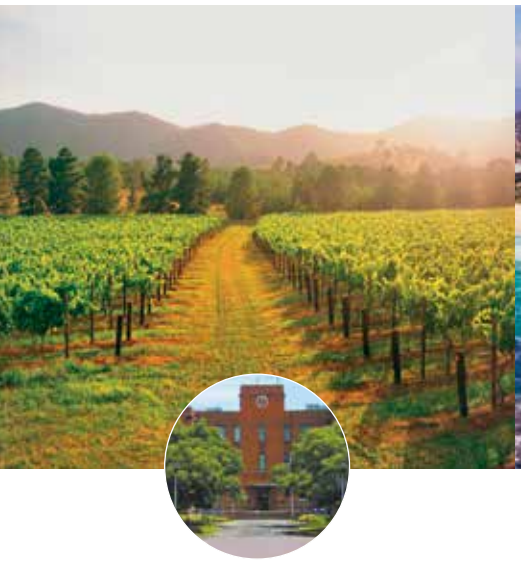

Norte de NSW

O norte de NSW é um polo regional que promove a inovação, a criatividade e empresas baseadas em tecnologia. É a região das cidades rurais, fazendas paradisíacas, da vida silvestre australiana e de um lindo litoral.

Área de regiões vinícolas premiadas, da famosa cidade de Byron Bay e expandindo-se para a fronteira com Queensland, o norte de NSW oferece aos estudantes incríveis oportunidades para sentir de perto a Austrália regional. A região floresce com aclamados restaurantes, festivais culturais, lindas áreas preservadas e antigas florestas tropicais.

Sul de NSW

Estendendo-se para o sul de Sydney até a fronteira do estado de Victoria, colinas contínuas e deslumbrantes paisagens do oceano da região de sul de NSW oferecem aos estudantes oportunidades para desenvolver habilidades relacionadas às indústrias existentes nessas comunidades.

A região sul permite aos estudantes trabalhar de perto com a comunidade e com indústrias que apoiam a agricultura sustentável.

Oeste de NSW

A região oeste possui paisagens rurais marcantes que devem ser exploradas. Os estudantes podem visitar vilarejos históricos e conhecer mais sobre o passado colonial australiano.

A viagem para o oeste de NSW pode ser feita facilmente por via aérea, por estradas e conexões ferroviárias. Você pode se dirigir até o coração de NSW para sentir a rica cultura indígena e visitar parques nacionais considerados patrimônios da humanidade e desfrutar de uma experiência do deserto australiano.

Os estudantes estrangeiros podem escolher entre mais de 40 localidades em toda Nova Gales do Sul.
tafensw.edu.au/international/study/locations

© TAFE NSW INTERNATIONAL 2022. Correto no momento da impressão (agosto de 2021). RTO 90003 | CRICOS 00591E | HEP PRV12049

IDIOMA INGLÊS

A TAFE NSW pode ajudá-lo a atingir suas exigências do idioma inglês para seu curso técnico ou educação superior escolhidos. Nossos cursos de idioma inglês oferecem opções de estudo flexíveis e começam sempre às segundas-feiras, durante 50 semanas do ano.

Depois de concluir com sucesso seu curso de inglês, você terá a confiança necessária em sua capacidade de comunicação, e ainda automaticamente satisfará os requisitos de admissão do idioma inglês se escolher um curso técnico ou superior da TAFE NSW. Você pode escolher o inglês como um curso independente ou como um pacote com uma graduação, diploma avançado ou certificado de curso da TAFE NSW.

Sólido apoio ao estudo

Ao se matricular você desfrutará de acesso a todas as instalações do câmpus e atividades práticas on-line, bem como do suporte de nossos professores altamente experientes e qualificados, que podem desenvolver suas habilidades de redação, audição e expressão.

Programa de inglês básico

(2 a 50 semanas, 20 horas por semana) CRICOS #049258C

Desde estudantes iniciantes até avançados, este curso ajuda a desenvolver sua confiança na comunicação do idioma inglês. A conclusão bem-sucedida do Inglês Básico oferece acesso direto aos cursos técnicos TAFE NSW com requisitos de admissão IELTS 5.5.

Inglês para fins acadêmicos

(5 a 20 semanas, 20 horas por semana) CRICOS #0101064

Este curso visa aprimorar sua proficiência no idioma inglês e estratégias acadêmicas para participação com sucesso de cursos acadêmicos e de Educação Superior.

Para conhecer mais, contate um dos cinco Centros de Idioma Inglês TAFE NSW em toda NSW e saiba quais opções estão disponíveis em cada localidade para ajudá-lo a alcançar suas metas no idioma inglês.

Observe que a extensão do seu curso de inglês dependerá da sua proficiência em inglês no momento da sua matrícula, seu progresso durante o curso e dos requisitos de admissão para o curso que você deseja estudar em seguida.

Para informações detalhadas do curso e requisitos de admissão para o idioma inglês visite tafensw.edu.au/international

CURSO Nº/CÓDIGO NACIONAL	NOME DO CURSO	DURAÇÃO	NÍVEL PARA ADMISSÃO	TAXA*(AUD)
049258C	**Programa de inglês básico**	Até 50 semanas	Declaração TAFE	$320 por semana
0101064	**Inglês para fins acadêmicos**	Até 50 semanas	Declaração TAFE	$320 por semana

*Consulte nossa equipe de admissão para as opções de estudo on-line e promoções atuais.
Visite o site para obter as últimas informações sobre o curso tafensw.edu.au/international

Uma semana típica em uma classe de inglês

Os melhores resultados de aprendizado aparecem a partir da combinação de métodos de ensino. Por essa razão, uma semana típica em uma classe de ensino de inglês terá você lendo, escrevendo, ouvindo e participando de discussões e conversas em grupo. Com 20 horas por semana de estudo variado você aprenderá inglês do modo mais fácil e rápido na TAFE NSW.

Centros de Idioma inglês TAFE NSW

Sydney e centros regionais: Ultimo, Meadowbank, Newcastle (Tighes Hill), Wollongong e Kingscliff

Centro regional: Newcastle (Tighes Hill)

Centros regionais de idioma inglês: Newcastle (Tighes Hill)

© TAFE NSW INTERNATIONAL 2022. Correto no momento da impressão (agosto de 2021). RTO 90003 | CRICOS 00591E | HEP PRV12049

AGRICULTURA, CUIDADOS COM ANIMAIS E GESTÃO DA TERRA

OPORTUNIDADES DE EMPREGO

É ESPERADO UM CRESCIMENTO DAS TAXAS DE EMPREGO E INVESTIMENTO EM SETORES DE ALTA DEMANDA ASSOCIADO À PRODUÇÃO E PROCESSAMENTO DE ALIMENTOS, PROCESSAMENTO DE MADEIRA, RESTAURAÇÃO DE ÁREAS NATURAIS, CUIDADOS COM ANIMAIS E HORTICULTURA.

O consumo de recursos naturais da terra está em um nível sem precedentes. À medida que o mundo se torna mais populoso e a demanda de recursos continua a crescer, é crucial criar espaços habitáveis, sustentáveis e economicamente viáveis para pessoas, plantas e animais.

Transforme sua paixão por um mundo natural em uma carreira recompensadora moldando um futuro sustentável para a Austrália. A TAFE NSW é uma das maiores instituições de treinamento da Austrália em agricultura, cuidados com animais, gestão da terra e horticultura. Milhares de empregadores e especialistas do setor escolhem a TAFE NSW todos os anos, porque somos entusiastas do treinamento prático e de qualidade que ajuda os estudantes a alcançarem suas metas de carreira. Há uma ampla variedade de cursos para escolher, esteja você apenas no começo, preparando-se para o próximo passo ou desejando fazer uma excitante mudança na carreira.

Sólidas conexões com o setor

Redes de empregadores dinâmicos e estabelecidos, incluindo a Pet Industry Association da Austrália, a Royal Agricultural Society, Landcare NSW, Aboriginal Land Councils, a Australian Wool Exchange, Australian Association of Bush Regenerators, a The Landscape Association, o Australian Institute of Horticulture, o Forest Industry Council, Australian Forest Growers, o Australian Meat Industry Council, o Australian Institute of Food Science and Technology, a Australian Sports Turf Managers Association, a International Society of Sustainability Professionals, Society for Ecological Restoration e Dairy Australia.

AGRICULTURA

Se você tem paixão por plantas e animais, solos, sustentabilidade e grandes áreas externas, então estudar agricultura pode ser perfeito para você. A TAFE NSW oferece cursos com experiências práticas para trabalhar com agricultura, focando na produção animal e de alimentos e gestão de fazenda. Fique atualizado com a tecnologia e as práticas de gestão para todos os tipos de pecuária e lavoura. Este setor pode oferecer a você a chance de fazer uma diferença real para o meio ambiente e para as pessoas na Austrália.

TRABALHO EM TEMPO INTEGRAL

MAIS DE 80% DESTE SETOR É EMPREGADO EM TEMPO INTEGRAL NA AUSTRÁLIA.^

É O CERTO PARA VOCÊ?

- Você gosta de lugares abertos?
- Você gosta de trabalhar como parte de uma equipe?
- Você gosta de trabalhar com plantas e animais?
- Você é apaixonado por práticas de sustentabilidade?

OS CURSOS OFERECIDOS INCLUEM:

- Agricultura

POTENCIAIS OPORTUNIDADES DE CARREIRA

- Gerente de estação
- Gerente de propriedade
- Gerente de produção de fazenda
- Agrônomo
- Gerente de unidade de produção

Exemplo de jornada de estudo

Para conhecer mais informações sobre duração e custos - visite tafensw.edu.au/international.

Certificado III em Agricultura (AHC30116) → **Certificado IV em Agricultura** (AHC40116) → **Diploma de Agricultura** (AHC50116)

^ Fonte: JobOutlook, ANZCO ID 3111

© TAFE NSW INTERNATIONAL 2022. Correto no momento da impressão (agosto de 2021). RTO 90003 | CRICOS 00591E | HEP PRV12049

CUIDADOS COM ANIMAIS

Imagine transformar seu amor por animais em uma carreira satisfatória e recompensadora. Os cursos do setor de cuidados com animais são ideais se você ama nossos amigos com pelos e penas e é comprometido com a saúde e bem estar deles. Saiba sobre a nutrição, as exigências psicológicas e de comportamento de animais de exibição, e proporcione ambientes enriquecedores para atender as necessidades de muitas espécies diferentes, em instalações como zoológicos ou parques de vida silvestre. Você também pode aprender como falar com o público sobre as razões pelas quais a conservação é importante. As carreiras neste setor oferecem a você novos desafios e uma chance de trabalhar dentro de um setor com sólido crescimento.

POTENCIAL DE GANHOS

MÉDIA DE GANHO PARA ASSISTENTE E TREINADOR AUSTRALIANO DE AUD $986 SEMANAIS.^

É O CERTO PARA VOCÊ?

- Você gosta de trabalhar com animais?
- Você gosta de trabalhar em equipe?
- Você tem boas habilidades de comunicação?
- Você é solidário?

OS CURSOS OFERECIDOS INCLUEM:

- Animais de cativeiro

POTENCIAIS OPORTUNIDADES DE CARREIRA

- Guardião de animais trainee
- Guardião de animais assistente
- Assistente de cuidados com animais
- Cuidador de animal de vida selvagem

^ Fonte: JobOutlook, ANZCO ID 3111.

HORTICULTURA E PAISAGISMO

Horticultura é um dos setores de mais rápido crescimento na Austrália e este setor desempenha um importante papel na entrega de valor econômico, social e ambiental. Se você é apaixonado por horticultura ou paisagismo, gosta de colocar a mão na massa, tem talento com as plantas ou um amor por paisagens criadas, jardins ou arenas de esporte, então nossos cursos de horticultura e paisagismo podem abrir portas e oferecer a você uma ampla gama de oportunidades rurais e urbanas.

É O CERTO PARA VOCÊ?	OS CURSOS OFERECIDOS INCLUEM:	POTENCIAIS OPORTUNIDADES DE CARREIRA
▪ Você gosta de trabalhar em lugares abertos? ▪ Você tem um interesse em plantas, ciência e ambiente natural? ▪ Você é apaixonado por práticas de sustentabilidade?	▪ Horticultura ▪ Design paisagístico	▪ Gerente de empresa de horticultura ▪ Supervisor de horticultura ▪ Horticultor sênior ▪ Gerente de parques e jardins ▪ Designer paisagístico

Exemplo de jornada de estudo

Para conhecer mais informações sobre duração e custos - visite tafensw.edu.au/international.

© TAFE NSW INTERNATIONAL 2022. Correto no momento da impressão (agosto de 2021). RTO 90003 | CRICOS 00591E | HEP PRV12049

FLORICULTURA

Deixe seu talento criativo florescer. Flores fazem mais do que embelezar o ambiente – elas agem como um cenário para os principais eventos da vida. Como florista, você usará seu instinto natural para cores e desenhos para criar arranjos fabulosos, dar uma nova vida e aromas celestiais para qualquer ocasião especial.

É O CERTO PARA VOCÊ?	OS CURSOS OFERECIDOS INCLUEM:	POTENCIAIS OPORTUNIDADES DE CARREIRA
▪ Você aprecia ser criativo? ▪ Você gostaria de uma carreira colorida na floricultura? ▪ Você gosta de trabalhar em equipe? ▪ Você gosta de ser organizado? ▪ Você gosta de estar com pessoas?	▪ FLORICULTURA	▪ Florista assistente ▪ Florista ▪ Florista sênior ▪ Florista Freelancer ▪ Proprietário de loja de flores de varejo

RECURSOS NATURAIS

Se você é apaixonado por práticas ambientais e agricultura sustentável, uma carreira variada e excitante no setor de gestão de recursos naturais é perfeita para você. Com oportunidades de carreira em áreas florestais, restaurações de áreas naturais e trabalho de conservação com proprietários de terras públicos e privados, a TAFE NSW oferece qualificações em uma série de áreas de recursos naturais que se adaptam a todos os tipos de pessoas interessadas na gestão de recursos naturais. Se você deseja trabalhar para assegurar a sustentabilidade dos recursos naturais da Austrália, a TAFE NSW pode ajudá-lo a criar habilidades de gestão de recursos naturais práticas e recompensadoras hoje mesmo.

É O CERTO PARA VOCÊ?	OS CURSOS OFERECIDOS INCLUEM:	POTENCIAIS OPORTUNIDADES DE CARREIRA
▪ Você tem um grande interesse pela gestão sustentável de recursos naturais? ▪ Você gosta de áreas externas? ▪ Você aprecia o trabalho físico? ▪ Você gosta de trabalhar independentemente?	▪ Conservação e gestão de terra	▪ Guarda-florestal sênior ▪ Gerente de terras, parques e vida selvagem

ESTUDOS DE AGRICULTURA (RURAL)

CURSO	QUALIFICAÇÃO	DURAÇÃO	TAXA (AUD)	ADMISSÃO	CÂMPUS
Agricultura Código do curso:AHC30116 | Código CRICOS:095303K | Código nacional:AHC30116	Certificado III	1 ano	$11.030	fev, jul	Wollongbar
Agricultura Código do curso:AHC40116 | Código CRICOS:094573G | Código nacional:AHC40116	Certificado IV	1 ano	$11.580	fev	Primary Industries Centre (North Wagga Wagga)
				fev, jul	Wollongbar
Agricultura Código do curso:AHC50116S | Código CRICOS:093761M | Código nacional:AHC50116	Diploma	1 ano	$14.030	fev	Armidale Primary Industries Centre (North Wagga Wagga)
Fazenda orgânica Código do curso:AHC51816 | Código CRICOS:095305G | Código nacional:AHC51816	Diploma	1 ano	$13.360	fev	National Environment Centre (Thurgoona)
Permaculture Código do curso:AHC42116 | Código CRICOS:094304F | Código nacional:AHC42116	Certificado IV	1 ano	$15.100	fev	National Environment Centre (Thurgoona)
Permaculture Código do curso:AHC52116 | Código CRICOS:094305E | Código nacional:AHC52116	Diploma	1 ano	$13.750	fev	National Environment Centre (Thurgoona)

CUIDADOS COM ANIMAIS

CURSO	QUALIFICAÇÃO	DURAÇÃO	TAXA (AUD)	ADMISSÃO	CÂMPUS
Animais de cativeiro Código do curso:ACM30317S | Código CRICOS:097372C | Código nacional:ACM30317*	Certificado III	1 ano	$8.930	fev, jul	Richmond

FLORICULTURA

CURSO	QUALIFICAÇÃO	DURAÇÃO	TAXA (AUD)	ADMISSÃO	CÂMPUS
FLORICULTURA Código do curso:R20054 | Código CRICOS:089585A | Código nacional:SFL30115	Certificado III	1 ano	$12.670	fev	Ultimo
				fev, jul	Ryde

HORTICULTURA E PAISAGISMO

CURSO	QUALIFICAÇÃO	DURAÇÃO	TAXA (AUD)	ADMISSÃO	CÂMPUS
Horticultura Código do curso:AHC30716 | Código CRICOS:093764G | Código nacional:AHC30716	Certificado III	1 ano	$12.040	fev, jul	Ryde
Horticultura Código do curso:AHC50416H | Código CRICOS:093772G | Código nacional:AHC50416	Diploma	1 ano	$17.000	fev, jul	Ryde

RECURSOS NATURAIS

CURSO	QUALIFICAÇÃO	DURAÇÃO	TAXA (AUD)	ADMISSÃO	CÂMPUS
Conservação e gestão de terra Código do curso:AHC51116 | Código CRICOS:093766F | Código nacional:AHC51116*	Diploma	1 ano	$16.230	fev, jul	Ryde

* Esta qualificação está suspensa. Você ainda pode se inscrever neste curso, e você será contatado se precisar fazer a transição para a nova versão quando estiver disponível.
Para mais informações e para consultar os cursos disponíveis na sua localidade, visite o site da TAFE NSW tafensw.edu.au/international

© TAFE NSW INTERNATIONAL 2022. Correto no momento da impressão (agosto de 2021). RTO 90003 | CRICOS 00591E | HEP PRV12049

ARTE, MODA, DESIGN E MÍDIA DIGITAL

CRESCIMENTO DE EMPREGOS

OS EMPREGOS PARA ARTES VISUAIS E PROFISSIONAIS ARTESÃOS DEVERÃO CRESCER ATÉ O FINAL DE 2023 NA AUSTRÁLIA.^

Os benefícios da economia criativa na Austrália podem ser vistos em nossos prósperos espaços de design, moda, interiores, música, filmes, arte e digitais. Mais de meio milhão de australianos agora trabalham nos setores criativos. Desde a diversidade cultural até a inovação e inclusão social, os setores de artes, música, moda, design digital, filme e TV são alguns dos setores mais dinâmicos e com crescimento mais rápido.

Os cursos de artes, música, moda, design digital, filme e TV da TAFE NSW são desenvolvidos a partir de consultas de perto com o setor correspondente. Ao escolher a TAFE NSW, você aprenderá em instalações de última geração padrão do setor, com professores especialistas que são apaixonados pelo que fazem. Escolha a partir de uma variedade de disciplinas, começando em um nível adequado para você. Uma carreira em artes, música, moda, design digital, filme e TV dará a você a chance de fazer parte da economia criativa da Austrália.

Caminhos sólidos de estudo

A TAFE NSW oferece uma gama de graduações do setor criativo. Os caminhos também existem para outras instituições de educação superior.

^ Fonte: JobOutlook, ANZCO ID 2114

DESIGN

Direcione sua paixão e desenvolva seu talento criativo para criar uma carreira recompensadora e gratificante. Você pode aprender a criar marcas incríveis e campanhas para propaganda, lindos interiores, equipamentos e produtos inovadores, animação e arte 3D, ou fornecer suporte administrativo para o setor de arte e design. Na TAFE NSW, nossos talentosos professores promoverão seus dons artísticos e desenvolverão suas habilidades e técnicas em design, para garantir que você seja preparado de maneira apropriada para uma carreira de sucesso.

POTENCIAL DE GANHOS

UM DESIGNER GRÁFICO GANHA UM SALÁRIO MÉDIO DE AUD $1.280 POR SEMANA.^

É O CERTO PARA VOCÊ?	OS CURSOS OFERECIDOS INCLUEM:	POTENCIAIS OPORTUNIDADES DE CARREIRA
▪ Você tem criatividade e imaginação? ▪ É bom em gestão do tempo? ▪ Gosta de trabalhar em equipe? ▪ Tem talento para ilustrar e desenhar conceitos? ▪ Você gosta de projetar em ambientes 2D ou 3D?	▪ Design (Geral) ▪ Design de moda ▪ Design gráfico ▪ Decoração de interiores ▪ Design de interiores ▪ Artes visuais	▪ Diretor de arte ▪ Diretor de criação ▪ Designer gráfico ▪ Ilustrador ▪ Desenvolvedor de mídia digital interativa ▪ Decorador/Designer de interiores ▪ Assistente de estúdio ▪ Web designer

Exemplo de jornada de estudo

Para conhecer mais informações sobre duração e custos - visite tafensw.edu.au/international.

Certificado III em Fundamentos do design (R10408) → **Certificado IV em Design (Design gráfico)** (R11412) → **Diploma de Design de interiores** (MSF50218) → **Bacharel em Design da TAFE NSW (Design de interiores)** (HE20501)

^ Fonte: JobOutlook, ANZCO ID 3111.

© TAFE NSW INTERNATIONAL 2022. Correto no momento da impressão (agosto de 2021). RTO 90003 | CRICOS 00591E | HEP PRV12049

FDS É CLASSIFICADA COMO A SEGUNDA ESCOLA DE DESIGN DE MODA DA AUSTRÁLIA E A VIGÉSIMA NO MUNDO TODO.

Fonte: fashionista.com

DESIGN DE MODA

Se você conhece todos os designers recentes e tem uma paixão por moda, então a TAFE NSW pode transformar essa paixão em uma carreira de sucesso, com uma gama de cursos empolgantes em design de moda, tecnologia e administração. O Estúdio de Design de Moda da TAFE NSW produziu alguns dos designers mais bem-sucedidos, bem como diversos profissionais na carreira da moda em áreas como desenvolvimento de produto, compras e propaganda. Então prepare-se para iniciar sua carreira na moda, com um curso dinâmico e criativo na TAFE NSW.

É O CERTO PARA VOCÊ?

- Você tem criatividade?
- Você tem paixão por moda?
- Você tem interesse em combinar criatividade com negócios?
- Você gosta de trabalhar em um ambiente agitado?

OS CURSOS OFERECIDOS INCLUEM:

- Design de moda
- Propaganda e Design de moda aplicado (Desenvolvimento de produto e design)
- Tecnologia e Design de moda aplicado

POTENCIAIS OPORTUNIDADES DE CARREIRA

- Diretor de design, Assistente de design, desenvolvedor de produto
- Estilista de moda
- Comprador de moda
- Gerente de produção de moda
- Diretor de criação
- Gerente de propaganda
- Gerente de eventos de moda

Exemplo de jornada de estudo

Para conhecer mais informações sobre duração e custos - visite tafensw.edu.au/international.

Certificado III em Tecnologia e Design de moda aplicado (MST30819)

→

Diploma de Propaganda e Design de moda aplicado (Design e desenvolvimento de produto) (MST50119)

→

Bacharel em Design de moda (HE20506)

MÚSICA, PRODUÇÃO SONORA E PRODUÇÃO/APRESENTAÇÃO AO VIVO

Se você tem paixão por música e pela indústria de entretenimento e gostaria de desenvolver seu ouvido para o som enquanto é orientado por profissionais do setor, então a TAFE NSW tem o curso certo para você. Oportunidades de emprego na indústria da música, produção sonora e apresentação ao vivo estão crescendo enormemente. Sendo você um performer ou alguém mais dos bastidores, o setor várias opções de carreira para aqueles que querem se envolver com esse crescente setor criativo.

POTENCIAL DE GANHOS

TÉCNICOS DE SOM GANHAM ACIMA DA MÉDIA SALARIAL, CHEGANDO ATÉ AUD $1.327 POR SEMANA.^

É O CERTO PARA VOCÊ?

- Você gosta de ser criativo e imaginativo?
- Você gosta de trabalhar colaborativamente?
- Você tem interesse em entretenimento e em compartilhar sua paixão por música, apresentações e produção?
- Você gosta do lado técnico de fazer shows ao vivo e concertos?
- Você tem atração pelo lado dos negócios no ramo da música, incluindo eventos, publicidade e transmissão?

OS CURSOS OFERECIDOS INCLUEM:

- Apresentação musical (Indústria da música)
- Indústria musical (Produção sonora)
- Indústria musical (Negócios musicais)

POTENCIAIS OPORTUNIDADES DE CARREIRA

- Técnico áudio visual
- Gerente artístico
- Agente de contratação
- Promotor de shows
- Engenheiro de áudio
- Produtor de música eletrônica
- Mixer de som ao vivo
- Músico/Cantor(a)
- Produtor musical
- Compositor/letrista
- Designer de som
- Gerente de palco
- DJ
- Remixer

Exemplo de jornada de estudo

Para conhecer mais informações sobre duração e custos - visite tafensw.edu.au/international.

Certificado III em Indústria musical (Apresentação) (CUA30915)

→

Diploma em Indústria musical (Apresentação) (CUA50815)

→

Diploma avançado em Indústria musical (Apresentação) (CUA60515)

^ Fonte: JobOutlook, ANZCO ID 3111.

© TAFE NSW INTERNATIONAL 2022. Correto no momento da impressão (agosto de 2021). RTO 90003 | CRICOS 00591E | HEP PRV12049

BELAS ARTES E ARTES VISUAIS

Expresse e libere sua criatividade para o mundo com uma carreira em belas artes e artes visuais. Nossos premiados professores da TAFE NSW ajudarão você a refinar suas habilidades criativas e guiarão você no seu meio de comunicação escolhido, proporcionando treinamento prático em nossas galerias e estúdios especialmente criados. Aprenda a expandir as ideias, tentar técnicas novas e ser ousado em apresentar seu trabalho. Nós também ajudamos você a ter o domínio das habilidades essenciais de negócios, preparação de portfólio e práticas de apresentação para transformar sua criatividade em uma carreira de sucesso.

É O CERTO PARA VOCÊ?	OS CURSOS OFERECIDOS INCLUEM:	POTENCIAIS OPORTUNIDADES DE CARREIRA
▪ Você tem criatividade e imaginação? ▪ Você tem autodisciplina? ▪ Você gosta de trabalhar com as próprias mãos? ▪ Você é detalhista?	▪ Administração de artes ▪ Artes visuais	▪ Artista ▪ Funcionário administrativo de artes ▪ Assistente de artes comunitárias ▪ Assistente de galeria ▪ Curador de galeria ▪ Profissional de artes visuais e artesanato

TELA E MÍDIA

Se você sonhou com uma carreira empolgante, agitada e criativa nas indústrias da tela e mídias e ter o olhar ainda voltado para os Logies, Academy Awards ou algo similar, há várias opções de estudo para você na TAFE NSW. As carreiras na tela e mídias estão expandindo-se continuamente conforme novas tecnologias e plataformas são criadas, fazendo com que esse setor seja mais acessível e mais empolgante do que nunca.

É O CERTO PARA VOCÊ?	OS CURSOS OFERECIDOS INCLUEM:	POTENCIAIS OPORTUNIDADES DE CARREIRA
▪ Você tem paixão por filmes e mídias? ▪ Você gosta de escrever e criar histórias? ▪ Tem vontade de trabalhar em equipe para resolver problemas? ▪ Gosta de criar jogos? ▪ Gosta de criar animações? ▪ Gosta de criar personagens 3D? ▪ Gosta da emoção da comunicação agitada?	▪ Filme e televisão ▪ Animação e arte 3D ▪ Jogos interativos e digitais ▪ Tecnologias de mídia digital	▪ Operador de câmera / Diretor de fotografia ▪ Diretor ▪ Editor / Pós-produção ▪ Registro de som de locação ▪ Produtor ▪ Apresentador de rádio/TV ▪ Produtor de animação e vídeo ▪ Artista de efeitos visuais ▪ Animador 2D/3D ▪ Modelador 3D ▪ Pós-produção para mídia de transmissão ▪ Aparelhador

DESIGN

CURSO	QUALIFICAÇÃO	DURAÇÃO	TAXA (AUD)	ADMISSÃO	CÂMPUS
Design (Design gráfico) Código do curso:R11412 | Código CRICOS:090421M | Código nacional:CUA40715*	Certificado IV	0,5 ano	$9.270	fev, jul	Design Centre Enmore Lidcombe
Design (Design de interiores) Código do curso:20501 | Código CRICOS:071917M | Código nacional:NOCODE	Bacharelado	3 anos	$61.440	fev	Design Centre Enmore
Design (multi-disciplina) Código do curso:CUA40715DM | Código CRICOS:090421M | Código nacional:CUA40715*	Certificado IV	0,5 ano	$9.270	jul	Design Centre Enmore
Fundamentos do design Código do curso:R10408 | Código CRICOS:090401D | Código nacional:CUA30715*	Certificado III	0,5 ano	$7.560	fev, jul	Kingswood Lidcombe
Fundamentos do design (Design de moda) Código do curso:RS10408 | Código CRICOS:090401D | Código nacional:CUA30715 *	Certificado III	0,5 ano	$7.560	fev, jul	Ultimo
Design gráfico Código do curso:R10418 | Código CRICOS:090462B | Código nacional:CUA50715*	Diploma	1 ano	$13.240	fev, jul	Campbelltown Design Centre Enmore Kingswood
Design gráfico Código do curso:CUA60315A | Código CRICOS:094260B | Código nacional:CUA60315*	Diploma avançado	1 ano	$12.420	fev, jul	Design Centre Enmore
Design gráfico (ilustração) Código do curso:CUA50715 | Código CRICOS:090462B | Código nacional:CUA50715*	Diploma	1 ano	$13.240	fev, jul	Design Centre Enmore
Decoração de interiores Código do curso:MSF40118 | Código CRICOS:099338M | Código nacional:MSF40118	Certificado IV	0,5 ano	$12.110	fev, jul	Lidcombe
Design de interiores Código do curso:MSF50218 | Código CRICOS:0101863 | Código nacional:MSF50218	Diploma	1 ano	$21.090	fev, jul	Lidcombe

TECNOLOGIA DE MODA E FIGURINO DE TEATRO

CURSO	QUALIFICAÇÃO	DURAÇÃO	TAXA (AUD)	ADMISSÃO	CÂMPUS
Propaganda e Design de moda aplicado (Desenvolvimento de produto e design) Código do curso:MST50119 | Código CRICOS:0100775 | Código nacional:MST50119	Diploma	1 ano	$30.900	fev, jul	Ultimo
Tecnologia e Design de moda aplicado Código do curso:MST30819 | Código CRICOS:0100790 | Código nacional:MST30819	Certificado III	0,5 ano	$13.370	fev, jul	Ultimo
Design de moda Código do curso:20506 | Código CRICOS:084563C | Código nacional:NOCODE	Bacharelado	3 anos	$66.240	fev	Ultimo

BELAS ARTES E ARTES VISUAIS

CURSO	QUALIFICAÇÃO	DURAÇÃO	TAXA (AUD)	ADMISSÃO	CÂMPUS
Artes visuais Código do curso:R10416 | Código CRICOS:090444D | Código nacional:CUA51115*	Diploma	1 ano	$12.240	fev, jul	Campbelltown Hunter Street (Newcastle West) Kingswood St George (Kogarah)
Artes visuais Código do curso:R10420 | Código CRICOS:090491G | Código nacional:CUA60715*	Diploma avançado	1 ano	$10.080	fev, jul	Hunter Street (Newcastle West) Kingswood Meadowbank

Curso envolvendo colocação de trabalho. Veja a pág. 5.

* Esta qualificação está suspensa. Você ainda pode se inscrever neste curso, e você será contatado se precisar fazer a transição para a nova versão quando estiver disponível.
Para mais informações e para consultar os cursos disponíveis na sua localidade, visite o site da TAFE NSW tafensw.edu.au/international

© TAFE NSW INTERNATIONAL 2022. Correto no momento da impressão (agosto de 2021). RTO 90003 | CRICOS 00591E | HEP PRV12049

MÚSICA, PRODUÇÃO SONORA E PRODUÇÃO/APRESENTAÇÃO AO VIVO

CURSO	QUALIFICAÇÃO	DURAÇÃO	TAXA (AUD)	ADMISSÃO	CÂMPUS
Indústria musical (Negócios musicais) Código do curso:CUA50815M | Código CRICOS:094233E | Código nacional:CUA50815*	Diploma	0,5 ano	$11.560	fev, jul	Ultimo
Indústria musical (Apresentação) Código do curso:CUA30915P | Código CRICOS:094234D | Código nacional:CUA30915*	Certificado III	0,5 ano	$7.080	fev, jul	Ultimo
Indústria musical (Apresentação) Código do curso:CUA50815P | Código CRICOS:094233E | Código nacional:CUA50815*	Diploma	1 ano	$11.560	fev, jul	Ultimo
Indústria musical (Apresentação) Código do curso:CUA60515P | Código CRICOS:092358G | Código nacional:CUA60515*	Diploma avançado	1 ano	$11.190	fev, jul	Ultimo
Indústria musical (Produção sonora) Código do curso:CUA30915S | Código CRICOS:094234D | Código nacional:CUA30915*	Certificado III	0,5 ano	$7.080	fev, jul	Nirimba Ultimo
Indústria musical (Produção sonora) Código do curso:CUA50815S | Código CRICOS:094233E | Código nacional:CUA50815*	Diploma	1 ano	$11.560	fev, jul	Nirimba Ultimo
Indústria musical (Produção sonora) Código do curso:CUA50815E | Código CRICOS:094233E | Código nacional:CUA50815*	Diploma	1 ano	$11.560	fev, jul	Ultimo
Indústria musical (Produção sonora) Código do curso:CUA60515SP | Código CRICOS:092358G | Código nacional:CUA60515*	Diploma avançado	1 ano	$11.190	fev, jul	Ultimo

TELA E MÍDIA

CURSO	QUALIFICAÇÃO	DURAÇÃO	TAXA (AUD)	ADMISSÃO	CÂMPUS
Animação e arte 3D Código do curso:20520 | Código CRICOS:075731M | Código nacional:NOCODE	Bacharelado	3 anos	$66.240	fev	Design Centre Enmore
Tela e mídia Código do curso:RP19236 | Código CRICOS:093209B | Código nacional:CUA41215*	Certificado IV	0,5 ano	$12.530	fev, jul	St Leonards
Tela e mídia Código do curso:RP19237 | Código CRICOS:093210J | Código nacional:CUA51015*	Diploma	0,5 ano	$15.270	jul	St Leonards

* Esta qualificação está suspensa. Você ainda pode se inscrever neste curso, e você será contatado se precisar fazer a transição para a nova versão quando estiver disponível.
Para mais informações e para consultar os cursos disponíveis na sua localidade, visite o site da TAFE NSW tafensw.edu.au/international

North Head, Sydney Harbour National Park, Sydney NSW

EDIFICAÇÃO E CONSTRUÇÃO

OPORTUNIDADES DE EMPREGO

ESTA ÁREA TEM UM SÓLIDO CRESCIMENTO PROJETADO PARA OS PRÓXIMOS CINCO ANOS NA AUSTRÁLIA.^

Mais da metade da população do mundo vive em cidades. Com o aumento da urbanização e o contínuo crescimento da população, o desenvolvimento de nosso ambiente em espaços de moradia e sustentabilidade que acomodam comunidades diversas e crescentes é fundamental.

Há inúmeras opções de carreira no ramo de edificação, construção e propriedade. Estude para uma carreira nesta área e você terá a chance de projetar, inovar, criar e usar suas habilidades para ajudar a construir e moldar o futuro da Austrália.

Sólidas conexões com o setor

A TAFE NSW mantém parcerias com grandes projetos como o Western Sydney Airport Skills Exchange, bem como importantes instituições do setor incluindo Master Builders Association, Housing Industry Association e Australian Property Institute.

^ Fonte: JobOutlook, ANZCO ID 312199

DESIGN DE EDIFICAÇÃO

De sonhar grande até ver o último tijolo colocado, estudar em um curso de concepção de edificações e gestão de construção na TAFE NSW pode levar a uma carreira empolgante e recompensadora, trabalhando em projetos de infraestrutura, prédios industriais e comerciais ou a casa dos sonhos de alguém. Designers de edificação e gestão de construção trabalham com arquitetos e engenheiros, desenvolvem projetos de trabalho e planos de edificação para novas construções e reformas. Nossos cursos podem proporcionar caminhos para outros estudos na universidade, permitindo que você se torne um arquiteto, um gestor de construção ou vá estudar para bacharel em Design (Design de interiores) na TAFE NSW.

É O CERTO PARA VOCÊ?

- Você tem criatividade e imaginação?
- Você tem interesse em design e arquitetura?
- Você é um atento solucionador de problemas?
- Você é bom em gestão de tempo?
- Você gosta de variedade no trabalho?

OS CURSOS OFERECIDOS INCLUEM:

- Design de edificação
- Alvenaria/Colocação de blocos
- Edificação e construção (Prédios)
- Pintura e decoração
- Revestimentos de paredes e pisos

POTENCIAIS OPORTUNIDADES DE CARREIRA

- Designer de edificação
- Supervisor / Gerente local de edificação
- Alvenaria/Colocador de blocos
- Construtor
- Gerente de construção
- Pintor e decorador
- Ladrilheiro
- Ladrilheiro de paredes e pisos

Exemplo de jornada de estudo

Para conhecer mais informações sobre duração e custos - visite tafensw.edu.au/international.

Certificado III em Revestimento de paredes e pisos (CPC31311)

→

Certificado IV em Edificação e construção (Prédios) (CPC40110)

→

Diploma de Edificação e construção (Prédios) (CPC50210)

© TAFE NSW INTERNATIONAL 2022. Correto no momento da impressão (agosto de 2021). RTO 90003 | CRICOS 00591E | HEP PRV12049

TOPOGRAFIA

As qualificações de topografia e construção civil da TAFE NSW podem levar a carreiras em uma gama de diferentes indústrias e setores, desde rodovias e mineração, até residencial e defesa. Você pode trabalhar com engenheiros civis, construtores, gestores de projeto e arquitetos, em grandes projetos de design e construção como edifícios comerciais, pontes, rodovias, represas, túneis e ferrovias.

É O CERTO PARA VOCÊ?	OS CURSOS OFERECIDOS INCLUEM:	POTENCIAIS OPORTUNIDADES DE CARREIRA
▪ Você gosta de trabalho prático? ▪ Você tem boas habilidades de organização? ▪ Você se comunica muito bem? ▪ Você tem ética e profissionalismo?	▪ Topografia ▪ Serviços de informação espacial	▪ Designer de edificação ▪ Desenhista arquitetônico ▪ Técnico de CAD ▪ Modelador de informação de edificação ▪ Técnico de topografia / Planejador urbano ▪ Assistente de serviços de informação geográfica (GIS) ▪ Assistente de topografia ▪ Assistente de serviços espaciais

Exemplo de jornada de estudo

Para conhecer mais informações sobre duração e custos - visite tafensw.edu.au/international.

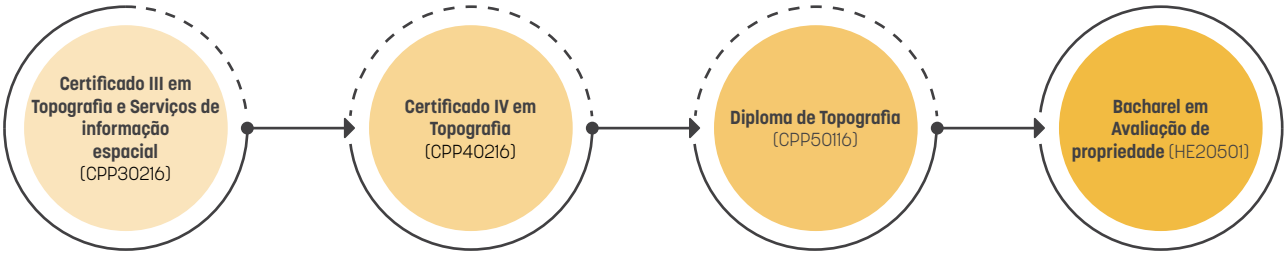

EDIFICAÇÃO E CONSTRUÇÃO

CURSO	QUALIFICAÇÃO	DURAÇÃO	TAXA (AUD)	ADMISSÃO	CÂMPUS
Alvenaria/Colocação de blocos Código do curso:10210 | Código CRICOS:076741A | Código nacional:CPC30111 *	Certificado III	1 ano	$16.340	fev, jul	Granville Nirimba
Edificação e construção (Prédios) Código do curso:19734 | Código CRICOS:072914F | Código nacional:CPC40110*	Certificado IV	1 ano	$14.680	fev	Granville
				fev, jul	Nirimba Ultimo
Edificação e construção (Prédios) Código do curso:S19735 | Código CRICOS:072913G | Código nacional:CPC50210 *	Diploma	1 ano	$21.360	fev	Granville
				fev, jul	Nirimba Ultimo
Pintura e decoração Código do curso:10215 | Código CRICOS:079497F | Código nacional:CPC30611*	Certificado III	1 ano	$15.210	fev, jul	Granville
Revestimentos de paredes e pisos Código do curso:S10222 | Código CRICOS:076742M | Código nacional:CPC31311 *	Certificado III	1 ano	$16.460	fev, jul	Macquarie Fields

TOPOGRAFIA

CURSO	QUALIFICAÇÃO	DURAÇÃO	TAXA (AUD)	ADMISSÃO	CÂMPUS
Topografia Código do curso:CPP40216 | Código CRICOS:096144A | Código nacional:CPP40216*	Certificado IV	0,5 ano	$10.680	jul	Ultimo
Topografia Código do curso:11704A | Código CRICOS:093553G | Código nacional:CPP50116*	Diploma	1 ano	$23.390	fev	Ultimo
Topografia e Serviços de Informação Espacial Código do curso:11701A | Código CRICOS:093554G | Código nacional:CPP30216*	Certificado III	0.5 ano	$9.750	fev	Ultimo

Curso envolvendo colocação de trabalho. Veja a pág. 5.

* Esta qualificação está suspensa. Você ainda pode se inscrever neste curso, e você será contatado se precisar fazer a transição para a nova versão quando estiver disponível.
Para mais informações e para consultar os cursos disponíveis na sua localidade, visite o site da TAFE NSW tafensw.edu.au/international

© TAFE NSW INTERNATIONAL 2022. Correto no momento da impressão (agosto de 2021). RTO 90003 | CRICOS 00591E | HEP PRV12049

NEGÓCIOS E FINANÇAS

CRESCIMENTO DE EMPREGOS

É ESPERADO UM FORTE CRESCIMENTO FUTURO NO EMPREGO NESTE SETOR NA AUSTRÁLIA.^

Desde o ponto de concepção até o ponto de venda, os variados papéis de Negócios e Finanças apoiam todos os setores da economia. As habilidades que você desenvolve e aprimora abrirão incontáveis portas em sua carreira, não importando sua paixão.

Esteja você interessado em pequenas ou grandes empresas, trabalho especializado ou funções de gestão geral, a TAFE NSW oferece uma série de qualificações em negócios e finanças que fornecem percepções em produtividade organizacional e sucesso nos negócios. Concentre suas habilidades em contabilidade e finanças, recursos humanos, treinamento e avaliação, marketing e comunicações ou vendas e varejo. Forneça apoio especializado em administração nos negócios ou aprenda a liderar e gerenciar uma equipe para assegurar que seu negócio seja organizado para um sucesso permanente. Qualquer que seja sua paixão ou orientação, seu conhecimento será transferido para vários setores, assegurando progressos na carreira.

Caminhos sólidos de estudo

A TAFE NSW oferece uma série de programas de graduação relacionados a negócios e finanças, com créditos de nossos cursos com diploma. Acordos com universidades também criam caminhos para outros estudos com nível de graduação.

^ Fonte: JobOutlook, ANZCO ID 1321

> Foram os professores que me deram a confiança para continuar meus estudos. Seus métodos cuidadosos e solidários garantiram que eu acreditasse em mim e em minha capacidade - algo que o dinheiro não pode comprar.
>
> Gilda, Planejamento Financeiro

CONTABILIDADE E FINANÇAS

Há uma forte demanda no setor privado e público para profissionais de finanças e contabilidade altamente treinados. O conhecimento especializado em contabilidade e finanças é essencial para o sucesso pessoal e nos negócios. A TAFE NSW oferece uma ampla gama de cursos nesse setor, dando a você as habilidades e conhecimento para se tornar um líder no setor, com especialidade em contabilidade, serviços bancários, investimento, planejamento financeiro, hipoteca, corretagem, na Austrália e em outros países.

É O CERTO PARA VOCÊ?

- Você quer ajudar outras pessoas a terem sucesso financeiro?
- Você é bom na resolução de problemas?
- Dinheiro é a sua paixão?
- Você gosta de trabalhar com números?
- Você está preparado para analisar informações?
- Você é uma pessoa organizada?

OS CURSOS OFERECIDOS INCLUEM:

- Contabilidade e Escrituração
- Planejamento financeiro / contábil
- Comércio Aplicado

POTENCIAIS OPORTUNIDADES DE CARREIRA

- Planejador Financeiro
- Contador
- Agente Hipotecário
- Gerente de Banco
- Gerente de Orçamentos
- Gerente de Folha de Pagamentos
- Analista / Auditor Financeiro
- Escriturário
- Supervisor de Contas
- Gerente de Contas a Pagar
- Gerente de Contas a Receber
- Agente BAS - Escriturário
- Encarregado de Folha de Pagamentos

Exemplo de jornada de estudo

Para conhecer mais informações sobre duração e custos - visite tafensw.edu.au/international.

Certificado IV em Contabilidade e Escrituração (FNS40217)

→

Diploma de Comércio Aplicado (HE20515)

→

Bacharel em Comércio Aplicado (Grandes planejamentos financeiros ou contábeis) da TAFE NSW (HE20532/ HE20531)

© TAFE NSW INTERNATIONAL 2022. Correto no momento da impressão (agosto de 2021). RTO 90003 | CRICOS 00591E | HEP PRV12049

ADMINISTRAÇÃO DE NEGÓCIOS

Caso esteja apenas começando ou já tenha alguma experiência trabalhando em um ambiente de escritório, um curso em Administração de Negócios da TAFE NSW oferecerá a você as habilidades administrativas, execução operacional e conhecimento e ainda habilidades de gestão de equipes que você precisa para ser bem-sucedido.

É O CERTO PARA VOCÊ?	OS CURSOS OFERECIDOS INCLUEM:	POTENCIAIS OPORTUNIDADES DE CARREIRA
▪ Você gosta de trabalhar em equipe? ▪ Você se interessa por resolução de problemas? ▪ Você é uma pessoa organizada? ▪ Você se comunica bem? ▪ Você adora liderar? ▪ Você é determinado?	▪ Negócios	▪ Gerente Executivo ▪ Assistente Executivo ▪ Gerente de Escritório ▪ Administrador de Escritório

Exemplo de jornada de estudo

Para conhecer mais informações sobre duração e custos - visite tafensw.edu.au/international.

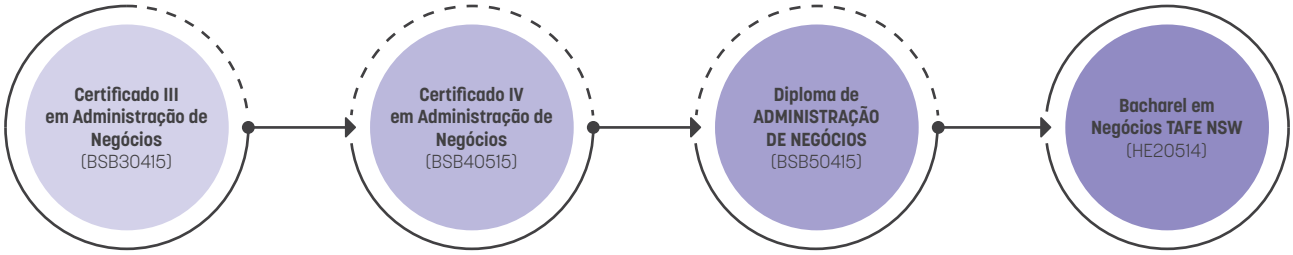

SERVIÇOS DE NEGÓCIOS, LIDERANÇA E ADMINISTRAÇÃO

Caso esteja apenas começando ou já tenha alguma experiência, um curso em Serviços de Negócios, Liderança e Administração na TAFE NSW fornecerá a você o conceito e a inspiração, bem como habilidades em estratégia de negócios, execução operacional e gestão eficiente de equipes. Com uma qualificação em serviços de negócios, liderança e gerência na TAFE NSW, você pode prosperar em uma série de ambientes.

É O CERTO PARA VOCÊ?

- Você tem ética e profissionalismo?
- Você gosta de trabalhar em equipe?
- Você tem pensamento crítico?
- Você é uma pessoa organizada?
- Você se comunica bem?
- Você tem uma paixão por liderar, treinar e orientar?
- Você é determinado e concentrado?

OS CURSOS OFERECIDOS INCLUEM:

- Negócios
- Liderança e Administração
- Marketing e Comunicações
- Pequenas novas empresas
- Recursos Humanos

POTENCIAIS OPORTUNIDADES DE CARREIRA

- Supervisor, chefe de equipe ou gerente
- Administrador de programas ou projetos
- Gerente de atendimento ao cliente
- Proprietário/Gerente de pequenas empresas
- Administrador de programas ou projetos
- Auditor
- Gerente de prática
- Gerente de Escritório
- Gerente local

Exemplo de jornada de estudo

Para conhecer mais informações sobre duração e custos - visite tafensw.edu.au/international.

© TAFE NSW INTERNATIONAL 2022. Correto no momento da impressão (agosto de 2021). RTO 90003 | CRICOS 00591E | HEP PRV12049

> Eu incentivo todos os estudantes a cursarem a TAFE NSW – o ambiente é incrível e os estudantes estrangeiros se sentem muito acolhidos.
>
> KIM, DIPLOMA AVANÇADO DE MARKETING E COMUNICAÇÃO

MARKETING E COMUNICAÇÕES

Marketing e Comunicações desempenham um papel vital no crescimento e sustentabilidade de todas as organizações. Uma qualificação da TAFE NSW em marketing e comunicação fortalecerá e desenvolverá suas habilidades estratégicas, analíticas e nos negócios para ajudar nas estratégias e planejamento de desenvolvimento, implementação e execução, proporcionando uma vantagem competitiva e sustentável para seus negócios.

É O CERTO PARA VOCÊ?	OS CURSOS OFERECIDOS INCLUEM:	POTENCIAIS OPORTUNIDADES DE CARREIRA
▪ Você gosta de trabalhar com pessoas? ▪ Você tem excelentes habilidades de comunicação? ▪ Você tem ética e profissionalismo? ▪ Você tem boas habilidades analíticas? ▪ Você tem criatividade? ▪ Você gosta de ser inovador? ▪ Você gosta de demonstrar iniciativa?	▪ Marketing e Comunicações	▪ Coordenador ou Gerente de marketing ▪ Gerente de Marcas Assistente ▪ Analista de Pesquisa de Mercado ▪ Executivo de Relações Públicas ▪ Coordenador de Contas ▪ Comprador ou Planejador de Mídia ▪ Atendimento ao cliente ou Gerente de contas ▪ Estrategista de Mídia Social ▪ Gerente de experiência do usuário ▪ Gerente de marketing digital ▪ Assistente de marketing

RECURSOS HUMANOS

Equipe altamente qualificada e bem treinada são os maiores ativos de uma organização bem-sucedida. Caso esteja interessado em administração de recursos humanos, recrutamento e desenvolvimento, a TAFE NSW pode fornecer a você as habilidades para se destacar em uma série de funções nesse setor indispensável.

É O CERTO PARA VOCÊ?	OS CURSOS OFERECIDOS INCLUEM:	POTENCIAIS OPORTUNIDADES DE CARREIRA
▪ Você tem tato? ▪ Você gosta de resolver problemas? ▪ Você tem diplomacia? ▪ Você se comunica com eficiência? ▪ Você é bom em resolução de conflitos? ▪ Você tem sucesso quando trabalha com um conjunto de regras definidas? ▪ Você tem paixão por liderar, treinar e orientar? ▪ Você tem uma mente analítica?	▪ Recursos Humanos ▪ Administração de Recursos Humanos	▪ Coordenador / Assistente de recursos humanos ▪ Gerente / Consultor de Recursos Humanos ▪ Gerente de desenvolvimento de negócios ▪ Gerente de escritório / Gerente de recursos humanos sênior

SETOR IMOBILIÁRIO E AVALIAÇÃO

Com previsão de crescimento futuro do setor, não há nenhuma dúvida: agentes imobiliários são uma grande sacada. Serviços de propriedades oferecem carreiras promissoras para aqueles que têm metas determinadas e adoram a ideia de poderem ajudar alguém a realizar seus sonhos imobiliários. O setor oferece inúmeras oportunidades de carreiras recompensadoras, incluindo trabalhos de avaliação de propriedades, vendas, desenvolvimento e administração.

É O CERTO PARA VOCÊ?	OS CURSOS OFERECIDOS INCLUEM:	POTENCIAIS OPORTUNIDADES DE CARREIRA
▪ Você é uma pessoa organizada? ▪ Você gosta de trabalhar com pessoas de diversas formações? ▪ Você se orienta por metas? ▪ Você gosta de desenvolver relações?	▪ Setor Imobiliário ▪ Avaliação	▪ Administrador Imobiliário ▪ Agente Imobiliário ▪ Gerente de propriedade ▪ Avaliador de Propriedade ▪ Gerente Social

© TAFE NSW INTERNATIONAL 2022. Correto no momento da impressão (agosto de 2021). RTO 90003 | CRICOS 00591E | HEP PRV12049

NEGÓCIOS

CURSO	QUALIFICAÇÃO	DURAÇÃO	TAXA (AUD)	ADMISSÃO	CÂMPUS
Negócios Código do curso:R20119 | Código CRICOS:092100A | Código nacional:BSB30115*	Certificado III	0,5 ano	$6.410	fev, jul	Ultimo
Negócios Código do curso:R11740 | Código CRICOS:089581E | Código nacional:BSB40215*	Certificado IV	0,5 ano	$6.210	fev, jul	Granville Liverpool Meadowbank Newcastle (Tighes Hill) Ultimo
Negócios Código do curso:R17805 | Código CRICOS:087148E | Código nacional:BSB50215*	Diploma	0,5 ano	$7.030	fev, jul	Granville Liverpool Meadowbank Newcastle (Tighes Hill) Ultimo
Negócios Código do curso:HE20514 | Código CRICOS:092518G | Código nacional:NOCODE	Bacharelado	3 anos	$46.080	fev, jul	Granville Ultimo
Liderança e Administração Código do curso:R11742 | Código CRICOS:089341K | Código nacional:BSB42015*	Certificado IV	0,5 ano	$7.150	fev, jul	Meadowbank
Liderança e Administração Código do curso:BSB51918 | Código CRICOS:098951J | Código nacional:BSB51918	Diploma	0,5 ano	$9.370	fev, jul	Meadowbank
Pequenas novas empresas Código do curso:BSB42618 | Código CRICOS:098638G | Código nacional:BSB42618*	Certificado IV	0,5 ano	$6.630	fev, jul	Ultimo

ADMINISTRAÇÃO DE NEGÓCIOS

CURSO	QUALIFICAÇÃO	DURAÇÃO	TAXA (AUD)	ADMISSÃO	CÂMPUS
ADMINISTRAÇÃO DE NEGÓCIOS Código do curso:R17808 | Código CRICOS:089580F | Código nacional:BSB40515*	Certificado IV	0,5 ano	$6.570	fev, jul	Granville Ultimo
ADMINISTRAÇÃO DE NEGÓCIOS Código do curso:R17809 | Código CRICOS:087285G | Código nacional:BSB50415*	Diploma	0,5 ano	$7.220	fev, jul	Blacktown Granville Ultimo

CONTABILIDADE E FINANÇAS

CURSO	QUALIFICAÇÃO	DURAÇÃO	TAXA (AUD)	ADMISSÃO	CÂMPUS
Contabilidade e Escrituração Código do curso:FNS40217 | Código CRICOS:0101049 | Código nacional:FNS40217	Certificado IV	0,5 ano	$7.930	fev, jul	Granville Meadowbank Ultimo
Comércio Aplicado Código do curso:HE20515 | Código CRICOS:094910F | Código nacional:NOCODE	Diploma	1 ano	$19.600	fev, jul	Granville Ultimo
Comércio Aplicado - Responsável por Contas Código do curso:HE20532 | Código CRICOS:094909K | Código nacional:NOCODE	Bacharelado	3 anos	$46.080	fev, jul	Granville Ultimo
Comércio Aplicado - Responsável pelo Planejamento Financeiro Código do curso:HE20531 | Código CRICOS:094909K | Código nacional:NOCODE	Bacharelado	3 anos	$46.080	fev, jul	Ultimo

RECURSOS HUMANOS

CURSO	QUALIFICAÇÃO	DURAÇÃO	TAXA (AUD)	ADMISSÃO	CÂMPUS
Administração de Recursos Humanos Código do curso:BSB50618 | Código CRICOS:098679J | Código nacional:BSB50618	Diploma	0,5 ano	$8.270	fev, jul	Ultimo
Recursos Humanos Código do curso:R11061 | Código CRICOS:089586M | Código nacional:BSB41015*	Certificado IV	0,5 ano	$6.620	fev, jul	Ultimo

MARKETING E COMUNICAÇÃO

CURSO	QUALIFICAÇÃO	DURAÇÃO	TAXA (AUD)	ADMISSÃO	CÂMPUS
MARKETING E COMUNICAÇÃO Código do curso:R17855A | Código CRICOS:093214E | Código nacional:BSB42415*	Certificado IV	0,5 ano	6,880$	fev, jul	Meadowbank Newcastle (Tighes Hill) Ultimo
MARKETING E COMUNICAÇÃO Código do curso:R17856A | Código CRICOS:093215D | Código nacional:BSB52415*	Diploma	0,5 ano	13,620$	fev, jul	Meadowbank Ultimo

SETOR IMOBILIÁRIO E AVALIAÇÃO

CURSO	QUALIFICAÇÃO	DURAÇÃO	TAXA (AUD)	ADMISSÃO	CÂMPUS
Avaliação de propriedade Código do curso:20507 | Código CRICOS:089229K | Código nacional:NOCODE	Bacharelado	3 ano	47,040$	fev, jul	Ultimo

Curso envolvendo colocação de trabalho. Veja a pág. 5.

* Esta qualificação está suspensa. Você ainda pode se inscrever neste curso, e você será contatado se precisar fazer a transição para a nova versão quando estiver disponível. Para mais informações e para consultar os cursos disponíveis na sua localidade, visite o site da TAFE NSW tafensw.edu.au/international

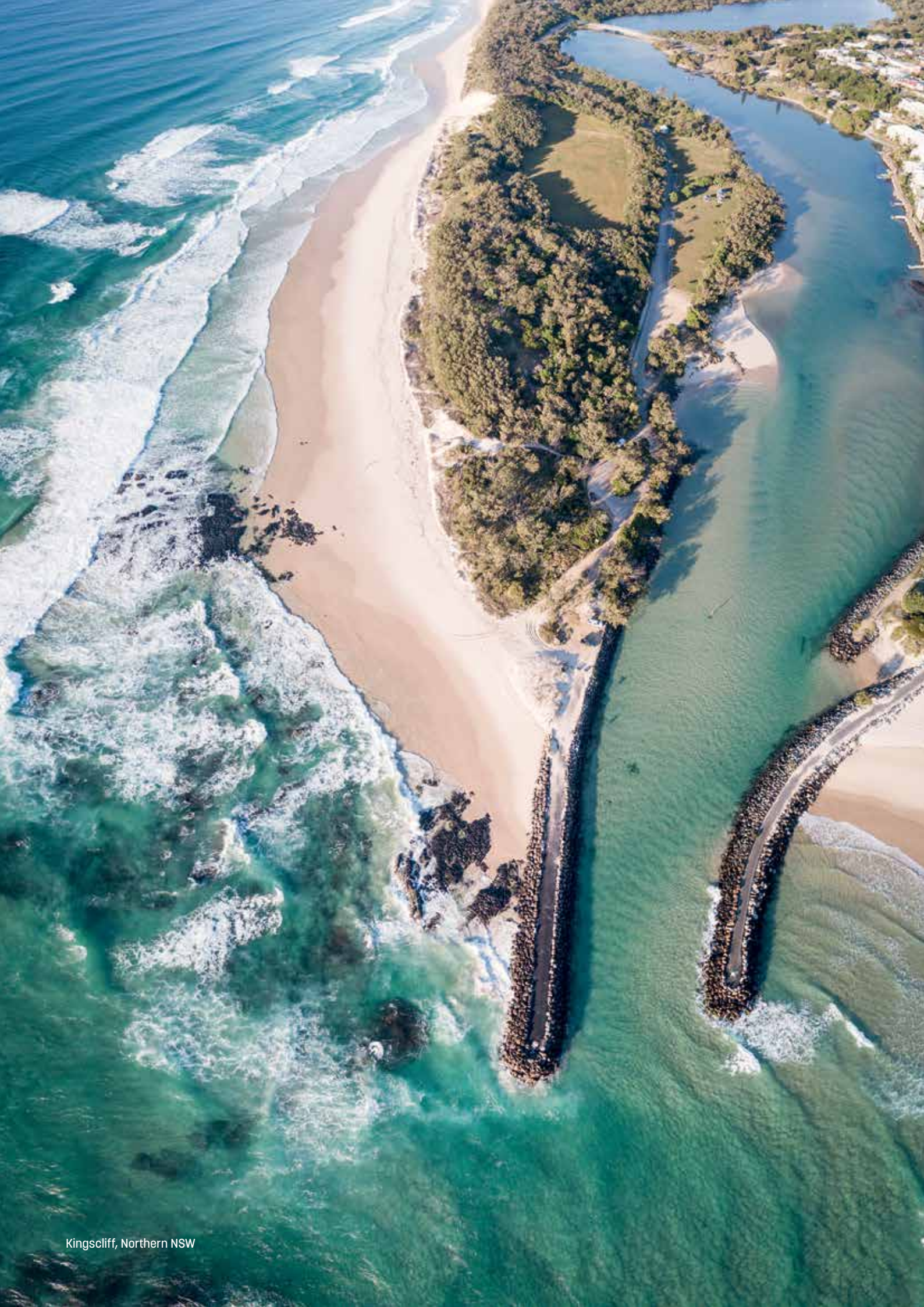

Kingscliff, Northern NSW

SERVIÇOS COMUNITÁRIOS

DEMANDA DO SETOR

EXISTEM MAIS DE 65.000 TRABALHADORES DE APOIO AO BEM-ESTAR EM TODA A AUSTRÁLIA.^

Quando você trabalha em Serviços Comunitários, sua habilidade com pessoas, compaixão e grau de especialização fazem toda a diferença para as pessoas em sua comunidade. A TAFE NSW oferece uma série de qualificações que podem ajudar em sua carreira, com cursos flexíveis, estimulantes e nacionalmente reconhecidos.

Caso esteja interessado em trabalhar com idosos, ajudar crianças a aprender e crescer, auxiliar pessoas com deficiências ou deseja fazer a diferença em sua comunidade, a TAFE NSW é a escolha mais inteligente. Somos a maior instituição de educação e treinamento da Austrália com cursos que variam desde qualificações para iniciantes até capacitação especializada. Todos esses cursos foram projetados por especialistas do setor para preparar você para uma carreira trabalhando com pessoas de todas as idades com uma gama de necessidades.

"Receber este prêmio não teria sido possível sem o apoio e dedicação permanente dos meus professores da TAFE NSW.

Ramesh

DESTAQUES DE PERFIL

RAMESH, BACHAREL EM EDUCAÇÃO E ASSISTÊNCIA À PRIMEIRA INFÂNCIA

Ramesh veio do Nepal para a Austrália para estudar na TAFE NSW Nirimba e mesmo estudando em tempo integral e trabalhando em meio-expediente, Ramesh conseguiu encontrar 20 a 30 horas semanais para ser voluntário no trabalho de empoderamento, inspiração e motivação de outros estudantes estrangeiros, como presidente e membro fundador da organização sem fins lucrativos, Visão para Motivação.

Em consequência, em 2020 Ramesh foi indicado para o prêmio de Estudante Estrangeiro do Ano VET/TAFE pelo Conselho de Estudantes Estrangeiros da Austrália.

Ramesh deseja prosseguir estudando currículo e instrução, com a ideia de retornar eventualmente para o Nepal para ajudar a influenciar o sistema de educação do seu país.

^ Fonte: JobOutlook, ANZCO ID 4117

ASSISTÊNCIA AO IDOSO

A Austrália tem uma grande população de idosos, o que aumenta a procura pela Assistência a Idosos e serviços relacionados. Trabalhar com pessoas mais velhas pode ser uma carreira gratificante, relevante e importante, na medida em que você pode ser um instrumento na melhoria da qualidade de vida. Há muitas oportunidades e opções de carreira disponíveis no setor de assistência ao idoso, e pode ser uma escolha de carreira perfeita para você - e seus primeiros passos podem ser com a TAFE NSW.

É O CERTO PARA VOCÊ?	OS CURSOS OFERECIDOS INCLUEM:	POTENCIAIS OPORTUNIDADES DE CARREIRA
▪ Você tem empatia? ▪ Você tem boas habilidades de comunicação? ▪ Are you interested in working with people? ▪ Are you patient?	▪ Suporte ao Idoso ▪ Suporte individual ▪ Suporte individual (Idosos)	▪ Community Support Worker ▪ Aged Care Supervisor ▪ Care Team Leader ▪ Enfermeiro Registrado ▪ Home Care Worker ▪ Personal Care Worker ▪ Program Coordinator ▪ Residential Care Officer

SERVIÇOS COMUNITÁRIOS

Um dia de trabalho em serviços comunitários significa cuidar das pessoas e fazer mudanças positivas em suas vidas. Se você é determinado a ajudar outras pessoas e também tem paixão por sua progressão na carreira e futuras perspectivas de trabalho, a TAFE NSW tem uma série de cursos que podem ajudar você a alcançar seus objetivos.

É O CERTO PARA VOCÊ?	OS CURSOS OFERECIDOS INCLUEM:	POTENCIAIS OPORTUNIDADES DE CARREIRA
▪ Você é paciente? ▪ Você tem boas habilidades de comunicação? ▪ Você é enérgico e apaixonado por sua comunidade? ▪ Você pode trabalhar de forma independente? ▪ Você tem ética e profissionalismo?	▪ SERVIÇOS COMUNITÁRIOS	▪ Trabalhar em serviços comunitários ▪ Trabalhar por caso

© TAFE NSW INTERNATIONAL 2022. Correto no momento da impressão (agosto de 2021). RTO 90003 | CRICOS 00591E | HEP PRV12049

EDUCAÇÃO E ASSISTÊNCIA À PRIMEIRA INFÂNCIA

Se você adora trabalhar com crianças e deseja ajudá-las a crescer e se desenvolver, a TAFE NSW têm inúmeras opções de estudo em educação da primeira infância para ajudá-lo a ingressar e avançar dentro da profissão. Desfrute de uma carreira envolvente e gratificante, em que você pode se conectar com jovens mentes para inspirar aprendizado e crescimento.

JOBS

OPORTUNIDADES DE EMPREGO

ESTA ÁREA NA AUSTRÁLIA TEM UM FORTE CRESCIMENTO PROJETADO AO LONGO DOS PRÓXIMOS CINCO ANOS.^

É O CERTO PARA VOCÊ?

- Você é apaixonado por educação para a primeira infância?
- Você tem ética e profissionalismo?
- Você demonstra bom julgamento e iniciativa?
- Você é observador e paciente?
- Você tem interesse em ajudar crianças a crescerem e se desenvolverem?

OS CURSOS OFERECIDOS INCLUEM:

- EDUCAÇÃO E ASSISTÊNCIA À PRIMEIRA INFÂNCIA

POTENCIAIS OPORTUNIDADES DE CARREIRA

- Professor da primeira infância
- Administrador/Proprietário/ Diretor de serviços à primeira infância
- Educador da primeira infância
- Educador fora do horário escolar
- Coordenador fora do horário escolar

Exemplo de jornada de estudo

Para conhecer mais informações sobre duração e custos - visite tafensw.edu.au/international.

Certificado III Certificado III em Educação e Assistência à Primeira Infância (CHC30113)

→

Diploma de Educação e Assistência à Primeira Infância (CHC50113)

→

Bacharel em Educação e assistência à primeira infância (do nascimento aos 5 anos) da TAFE NSW (HE20510)

^ Fonte: JobOutlook, ANZCO ID 2411

ASSISTÊNCIA AO IDOSO

CURSO	QUALIFICAÇÃO	DURAÇÃO	TAXA (AUD)	ADMISSÃO	CÂMPUS
Suporte ao Idoso Código do curso:CHC43015 | Código CRICOS:090192G | Código nacional:CHC43015	Certificado IV	1 ano	$12.430	fev	Kingswood
				fev, jul	Ultimo
Suporte individual (Idosos) Código do curso:R11433 | Código CRICOS:090190K | Código nacional:CHC33015	Certificado III	0,5 ano	$8.170	fev, jul	Castle Hill Glendale Kingswood Meadowbank Newcastle (Tighes Hill) Port Macquarie St Leonards Ultimo

SERVIÇOS COMUNITÁRIOS

CURSO	QUALIFICAÇÃO	DURAÇÃO	TAXA (AUD)	ADMISSÃO	CÂMPUS
SERVIÇOS COMUNITÁRIOS Código do curso:R18701 | Código CRICOS:090193G | Código nacional:CHC42015	Certificado IV	1 ano	$11.910	fev	Hamilton Ourimbah Port Macquarie
				fev, jul	Coffs Harbour Education Centre (Coffs Harbour - Hogbin Drive) Ultimo
SERVIÇOS COMUNITÁRIOS Código do curso:R11454 | Código CRICOS:089854G | Código nacional:CHC52015	Diploma	1 ano	$13.350	fev	Hamilton Port Macquarie Wollongong
				fev, jul	Nirimba Ourimbah Ultimo

EDUCAÇÃO E ASSISTÊNCIA À PRIMEIRA INFÂNCIA

CURSO	QUALIFICAÇÃO	DURAÇÃO	TAXA (AUD)	ADMISSÃO	CÂMPUS
Certificado III em Educação e Assistência à Primeira Infância Código do curso:25272 | Código CRICOS:081612A | Código nacional:CHC30113	Certificado III	0,5 ano	$8.150	fev	Campbelltown Meadowbank Port Macquarie Wollongong
				fev, jul	Bankstown Glendale Nirimba Ourimbah Randwick St Leonards
Certificado III em Educação e Assistência à Primeira Infância Código do curso:25281 | Código CRICOS:081611B | Código nacional:CHC50113	Diploma	1 ano	$14.430	fev	Port Macquarie
				fev, jul	Bankstown Campbelltown Glendale Meadowbank Nirimba Randwick St Leonards Wollongong
Certificado III em Educação e Assistência à Primeira Infância Código do curso:S25281 | Código CRICOS:081611B | Código nacional:CHC50113	Diploma	1,5 ano	$21.645	fev, jul	Wollongbar
Educação e assistência à primeira infância (do Nascimento aos 5 anos) Código do curso:20510 | Código CRICOS:075653J | Código nacional:NOCODE	Bacharelado	4 anos	$54.720	fev, jul	Glendale Nirimba Randwick Shellharbour

Curso envolvendo colocação de trabalho. Veja a pág. 5.

© TAFE NSW INTERNATIONAL 2022. Correto no momento da impressão (agosto de 2021). RTO 90003 | CRICOS 00591E | HEP PRV12049

ENGENHARIA

SETOR EM CRESCIMENTO

AS FUNÇÕES TÉCNICAS E COMERCIAIS DE ENGENHARIA CRESCERÃO E AS RECEITAS NA AUSTRÁLIA DO SETOR DE ELETRÔNICOS E ELETROTECNOLOGIA ATINGIRÃO MAIS DE AUD $2,5 BILHÕES NOS PRÓXIMOS ANOS.^

Sustentabilidade, inovação, robótica, a era digital - nunca houve uma época mais excitante para se trabalhar em Engenharia e Eletrotecnologia. Trata-se de um setor em franco desenvolvimento, assim aproveite a oportunidade para construir um futuro mais brilhante para você mesmo e para o planeta.

Você aprenderá com simuladores especializados e softwares padrões do setor em ambientes de aprendizado os mais realistas possíveis. Os estudos na TAFE NSW podem levar você a uma vasta gama de setores, incluindo aviação, construção, fabricação e robótica. Em qualquer carreira que escolha seguir, você terá tarefas práticas trabalhando com diferentes tecnologias e enfrentando diferentes desafios e recompensas a cada dia.

Pronto para o trabalho e foco sustentável

Desde tecnologias sustentáveis, automação e tecnologia material, até comunicações e habilidades em CAD, seu aprendizado está sempre concentrado nas necessidades dos locais de trabalho do amanhã.

^ Fonte: TAFE Strategic Research & Analysis, Industry and Training Outlook, maio de 2020

ESTUDOS DE ENGENHARIA

Se você aprecia soluções criativas, resolver problemas e trabalhar com máquinas e tecnologia, então engenharia e engenharia mecânica podem ser perfeitas para você. Com os desenvolvimentos em robótica e tecnologias mecânicas este é o momento de se preparar para o futuro. As oportunidades estão se abrindo em uma vasta gama de setores, desde aeroespacial até geração de energia. Então, construa sua carreira em um ambiente limpo e altamente tecnológico, enquanto ajuda a criar um futuro sustentável.

POTENCIAL DE GANHOS

A MÉDIA SALARIAL SEMANAL PARA UM TÉCNICO OU PROFISSIONAL DE ENGENHARIA EM TEMPO INTEGRAL NA AUSTRÁLIA É DE AUD $1,270.^

É O CERTO PARA VOCÊ?

- Você é curioso para saber como tudo funciona?
- Você aprecia atividades técnicas e mecânicas?
- Você gosta de pensar criativamente para encontrar a melhor solução?
- Você gosta de dispositivos e máquinas?

OS CURSOS OFERECIDOS INCLUEM:

- Projeto de Construção Civil
- Engenharia Eletrônica e de Comunicações
- Engenharia - Técnica
- Engenharia Mecânica
- Tecnologia de Engenharia - Elétrica

POTENCIAIS OPORTUNIDADES DE CARREIRA

- Técnico de Engenharia Civil
- Projetista Sênior de Obras Civis
- Projetista Paraprofissional
- Técnico de Engenharia Eletrônica e de Comunicações
- Técnico de Engenharia
- Associado de Engenharia
- Gerente Técnico
- Gerente de Engenharia
- Tecnólogo de Engenharia

ESTUDOS DE ENGENHARIA

CURSO	QUALIFICAÇÃO	DURAÇÃO	TAXA (AUD)	ADMISSÃO	CÂMPUS
Projeto de Construção Civil Código do curso:RS14171 | Código CRICOS:089828J | Código nacional:RII50515*	Diploma	1,5 ano	$16.970	fev, jul	Ultimo
Projeto de Construção Civil Código do curso:R14181 | Código CRICOS:089830D | Código nacional:RII60515*	Diploma avançado	0,5 ano	$12.130	fev, jul	Ultimo
Engenharia Eletrônica e de Comunicações Código do curso:20263 | Código CRICOS:078943G | Código nacional:UEE50511 *	Diploma	2 anos	$30.610	fev	Ultimo
Engenharia - Técnica Código do curso:11775 | Código CRICOS:081567A | Código nacional:MEM50212	Diploma	1 ano	$14.110	fev	Ultimo
Engenharia Mecânica Código do curso:S11778 | Código CRICOS:081835G | Código nacional:MEM60112	Diploma avançado	1,5 ano	$23.230	fev, jul	Ultimo
Tecnologia de Engenharia - Elétrica Código do curso:20281 | Código CRICOS:078942J | Código nacional:UEE62111 *	Diploma avançado	2 anos	$27.810	fev, jul	Ultimo

Curso envolvendo colocação de trabalho. Veja a pág. 5.

^ JobOutlook, ANZCO ID 7123. * Esta qualificação está suspensa. Você ainda pode se inscrever neste curso, e você será contatado se precisar fazer a transição para a nova versão quando estiver disponível. Para mais informações e para consultar os cursos disponíveis na sua localidade, visite o site da TAFE NSW tafensw.edu.au/international

© TAFE NSW INTERNATIONAL 2022. Correto no momento da impressão (agosto de 2021). RTO 90003 | CRICOS 00591E | HEP PRV12049

CABELEIREIRO E BELEZA

JOBS

OPORTUNIDADES DE EMPREGO

É ESPERADO UM CRESCIMENTO DE EMPREGO MUITO FORTE, COM UMA GRANDE DEMANDA DO SETOR PARA QUALIFICAÇÕES COMPLETAS E HABILIDADES ESPECÍFICAS.^

Se você deseja uma profissão em que pode ajudar as pessoas a se sentirem e parecerem muito melhores, bem como adquirir habilidades criativas que podem levar você para qualquer lugar do mundo, faça um curso de cabeleireiro, barbearia e beleza na TAFE NSW.

Aprenda com professores especialistas do setor e forme-se com confiança, para então iniciar uma carreira como um profissional cabeleireiro, de beleza, unhas e maquiagem, altamente capacitado. Caso seu coração se decida por esse trabalho, ou por abrir seu próprio salão de cabeleireiro ou de beleza de alto gabarito, nós asseguramos que você aprenderá as técnicas mais recentes enquanto adquire capacitação profissional e experiência prática em nossas instalações de ensino exclusivas. A TAFE NSW tem qualificações reconhecidas nacionalmente para todos os estágios de sua carreira e nós apreciamos muito oferecer treinamento de alta qualidade.

Experiência real no mundo real

Treine em clientes reais em nossos salões especializados. Você pode também desenvolver seu portfólio e demonstrar suas habilidades em apresentações e exposições fotográficas.

^ Fonte: TAFE NSW Strategic Research & Analysis, Industry Report, setembro de 2020

SERVIÇOS DE BELEZA

Na profissão da beleza você ajudará as pessoas a se sentirem muito melhor, auxiliando essas pessoas a ficarem mais bonitas. Os instrutores experientes do setor da TAFE NSW o ajudarão a desenvolver as habilidades e o conhecimento exigidos para oferecer tratamentos de beleza.
Quer você deseje trabalhar em um salão ou nos bastidores do mundo da moda ou dos filmes, os cursos de cabeleireiro proporcionarão a você o conhecimento e a habilidade que precisa para se tornar um expert.

É O CERTO PARA VOCÊ?

- Você tem boas habilidades de comunicação?
- Você tem talento criativo?
- Você tem algum interesse em saúde e bem-estar?
- Você é atencioso e cuidadoso?
- Você tem interesse na indústria de cosméticos?

OS CURSOS OFERECIDOS INCLUEM:

- Terapia da Beleza
- Cabeleireiro

POTENCIAIS OPORTUNIDADES DE CARREIRA

- Esteticista
- Terapeuta da Beleza
- Gerente de Salão de Beleza
- Maquiador

SERVIÇOS DE BELEZA

CURSO	QUALIFICAÇÃO	DURAÇÃO	TAXA (AUD)	ADMISSÃO	CÂMPUS
Terapia da Beleza Código do curso:RN18934 | Código CRICOS:089070F | Código nacional:SHB50115	Diploma	1 ano	$17.050	jul	Wollongbar
				fev, jul	Kingscliff Liverpool Mount Druitt Port Macquarie Ultimo

CABELEIREIRO

CURSO	QUALIFICAÇÃO	DURAÇÃO	TAXA (AUD)	ADMISSÃO	CÂMPUS
Cabeleireiro Código do curso:R10436 | Código CRICOS:093246G | Código nacional:SHB30416	Certificado III	1 ano	$13.240	fev, jul	Bankstown Meadowbank Ultimo

© TAFE NSW INTERNATIONAL 2022. Correto no momento da impressão (agosto de 2021). RTO 90003 | CRICOS 00591E | HEP PRV12049

SETOR EM CRESCIMENTO

ESTÁ PREVISTO UM CRESCIMENTO MUITO ACENTUADO NA AUSTRÁLIA PARA OS SETORES DE SAÚDE E BEM-ESTAR.^

SAÚDE E PREPARAÇÃO FÍSICA

Ajude outras pessoas em sua jornada buscando uma melhor saúde, preparo físico e bem-estar com uma ampla variedade de cursos de Saúde e Preparo Físico na TAFE NSW. Esteja interessado no setor de saúde ou de esportes e preparação física, há muitas oportunidades de emprego nesta área em franco crescimento.

Saúde e preparação física incorporam uma ampla e empolgante gama de variedades de disciplinas e trabalhos. Caso esteja apenas começando ou já seja um profissional experimentado procurando aprimorar seu conhecimento, uma qualificação nacionalmente reconhecida da TAFE NSW lhe oferece o melhor e mais direcionado treinamento que você pode encontrar. Aproveite nossos professores especialistas, instalações avançadas e amplas conexões no setor para adquirir habilidades específicas e encontrar o emprego dos seus sonhos. Escolha carreiras desde suporte à preparação física até treinamento pessoal, ou faça um caminho para a graduação na TAFE NSW.

Instalações avançadas

Desde academias e laboratórios até instalações de assistência médica, nós garantimos que você terá acesso às mais recentes tecnologias e trabalhará com os mais novos equipamentos.

^ Fonte: TAFE NSW Strategic Research & Analysis, Industry Report, agosto de 2020

SETOR ODONTOLÓGICO

Uma boa saúde e higiene dental podem ser indicadores diretos do estado geral de saúde de uma pessoa e também podem aumentar a confiança e o bem-estar. No setor odontológico, você pode trabalhar com uma equipe em uma área de seguro crescimento, ajudando pessoas de todas as idades a manter uma boa saúde dentária e um sorriso vencedor.

CRESCIMENTO DO SETOR

É ESPERADO UM AUMENTO NO NÚMERO DE ASSISTENTES ODONTOLÓGICOS NA AUSTRÁLIA ALÉM DOS 35.000 ATÉ 2024.^

É O CERTO PARA VOCÊ?	OS CURSOS OFERECIDOS INCLUEM:	POTENCIAIS OPORTUNIDADES DE CARREIRA
▪ Você tem empatia? ▪ Você tem boas habilidades de comunicação? ▪ Você está interessado em atendimento de saúde? ▪ Você dá muita atenção aos detalhes?	▪ Assistente odontológico ▪ Tecnologia odontológica	▪ Assistente odontológico ▪ Técnico odontológico ▪ Gerente de prática odontológica

Exemplo de jornada de estudo

Para conhecer mais informações sobre duração e custos - visite tafensw.edu.au/international.

^ Fonte: AISC, Employment Snapshot, Dental Industry

© TAFE NSW INTERNATIONAL 2022. Correto no momento da impressão (agosto de 2021). RTO 90003 | CRICOS 00591E | HEP PRV12049

ENFERMAGEM

Uma carreira em Enfermagem pode fazer realmente a diferença na vida de muitas pessoas e comunidades. À medida que o setor de saúde se expande, a enfermagem se torna extremamente complexa e importante. A TAFE NSW mantém treinamento atualizado e especializado para todas as funções diretas e relacionadas à enfermagem, incluindo enfermagem registrada. Se você se mostra uma pessoa positiva, paciente e com o desejo de cuidar dos demais, se forme com uma qualificação na TAFE NSW e faça a diferença.

É O CERTO PARA VOCÊ?	OS CURSOS OFERECIDOS INCLUEM:	POTENCIAIS OPORTUNIDADES DE CARREIRA
▪ Você tem empatia? ▪ Você se comunica bem? ▪ Você gosta de trabalhar com pessoas? ▪ Você é dedicado e dinâmico?	▪ Enfermagem ▪ Assistência a Serviços de Saúde	▪ Assistência ao Idoso ▪ Assistente de Enfermagem ▪ Enfermeiro Registrado ▪ Assistência de Saúde Primária ▪ Uma série de funções em assistência médica

Exemplo de jornada de estudo

Para conhecer mais informações sobre duração e custos - visite tafensw.edu.au/international.

A TAFE NSW me ajudou a obter o maior conhecimento possível para ajudar a gerar um impacto positivo nos clientes, e foi um fator-chave para conseguir um trabalho que eu amo.

ADAM, TREINADOR CHEFE E GRADUADO EM PREPARAÇÃO FÍSICA NA TAFE NSW

ESPORTES, PREPARAÇÃO FÍSICA E MASSAGEM TERAPÊUTICA

Nossas qualificações em esportes, preparação física e recreação podem ajudá-lo a inspirar outras pessoas a alcançar suas metas de recreação e preparo físico. Nossos professores especialistas ajudarão você a entender como o setor funciona, apresentarão os últimos conceitos de saúde e bem-estar e permitirão que você envolva as pessoas em uma série de atividades. Quando você estudar na TAFE NSW terá a oportunidade de praticar em nossas instalações de simulação ou do mundo real, o que significa que estará sempre à frente dos demais, não importando em que estágio da carreira você se encontra.

É O CERTO PARA VOCÊ?	OS CURSOS OFERECIDOS INCLUEM:	POTENCIAIS OPORTUNIDADES DE CARREIRA
▪ Você é ativo e extrovertido? ▪ Você tem boas habilidades de comunicação? ▪ Você gosta de trabalhar com pessoas?	▪ Preparação física ▪ Massagem terapêutica	▪ Instrutor de preparação física / Personal trainer ▪ Terapeuta de massagem corretiva ▪ Líder / Instrutor de recreação em áreas externas ▪ Gerente de programa de esportes ▪ Gerente de esportes ou centro aquático ▪ Chefe Administrativo de Esportes e Recreação

Exemplo de jornada de estudo

Para conhecer mais informações sobre duração e custos - visite tafensw.edu.au/international.

© TAFE NSW INTERNATIONAL 2022. Correto no momento da impressão (agosto de 2021). RTO 90003 | CRICOS 00591E | HEP PRV12049

PROFISSIONAIS DE SAÚDE

Alimente seu desejo de ajudar outras pessoas e cause um impacto positivo todos os dias no mundo em crescente desenvolvimento na assistência médica. A TAFE NSW pode fornecer a você uma vasta gama de habilidades clínicas, técnicas e administrativas para uma carreira nesse setor diversificado e em franco crescimento.

É O CERTO PARA VOCÊ?	OS CURSOS OFERECIDOS INCLUEM:	POTENCIAIS OPORTUNIDADES DE CARREIRA
▪ Você presta muita atenção nos detalhes? ▪ Você gosta de trabalhar com outras pessoas? ▪ Você está interessado em saúde e bem-estar? ▪ Você tem boas habilidades de comunicação?	▪ Assistente de profissional de saúde	▪ Assistente de profissional de saúde / Assistente terapêutico

CIÊNCIA LABORATORIAL

Se você tem uma mente inquisidora e se concentra nos detalhes, um curso da TAFE NSW é sua ferramenta nacionalmente reconhecida para uma carreira no campo intelectualmente estimulante da ciência laboratorial. Forme-se com habilidades relacionadas ao trabalho e o conhecimento mais atualizado de técnicas laboratoriais, interpretação de dados, trabalho no campo e resultado de exames. A TAFE NSW vai ajudar você a se conectar com técnicos e analistas competentes em uma ampla gama de setores, incluindo patologia, testes de alimentos e testes químicos.

POTENCIAL DE GANHOS

TÉCNICOS EM CIÊNCIA RECEBEM EM MÉDIA AUD $1.500 POR SEMANA.^

É O CERTO PARA VOCÊ?	OS CURSOS OFERECIDOS INCLUEM:	POTENCIAIS OPORTUNIDADES DE CARREIRA
▪ Você tem interesse em ciência? ▪ Você gosta de trabalho prático? ▪ Você observa os detalhes? ▪ Você gosta de trabalho em equipe? ▪ Você é uma pessoa diligente?	▪ Técnicas laboratoriais ▪ Tecnologia laboratorial	▪ Assistente de laboratório ▪ Assistente técnico ▪ Assistente de campo ▪ Técnico de laboratório ▪ Responsável técnico (Patologia) ▪ Supervisor de laboratório ▪ Responsável técnico (Químicos) ▪ Responsável técnico (Alimentos)

^ Fonte: JobOutlook, ANZCO ID 3114

PROFISSIONAIS DE SAÚDE

CURSO	QUALIFICAÇÃO	DURAÇÃO	TAXA (AUD)	ADMISSÃO	CÂMPUS
Assistente de Profissional de Saúde (Nutrição e Dietética) Código do curso:43015 | Código CRICOS:093216C | Código nacional:HLT43015	Certificado IV	0,5 ano	$10.450	fev, jul	Ultimo

ESTUDOS ODONTOLÓGICOS

CURSO	QUALIFICAÇÃO	DURAÇÃO	TAXA (AUD)	ADMISSÃO	CÂMPUS
Assistente odontológico Código do curso:R16144 | Código CRICOS:092353B | Código nacional:HLT45015*	Certificado IV	1 ano	$12.410	fev, jul	Kingswood Randwick
Tecnologia odontológica Código do curso:HLT55118 | Código CRICOS:0101056 | Código nacional:HLT55118	Diploma	2 anos	$41.330	fev, jul	Randwick

CIÊNCIA LABORATORIAL

CURSO	QUALIFICAÇÃO	DURAÇÃO	TAXA (AUD)	ADMISSÃO	CÂMPUS
Técnicas laboratoriais Código do curso:MSL40118 | Código CRICOS:098114B | Código nacional:MSL40118	Certificado IV	0,5 ano	$15.340	fev, jul	Ultimo
Técnicas laboratoriais Código do curso:MSL40118LT | Código CRICOS:098114B | Código nacional:MSL40118	Certificado IV	1 ano	$15.340	fev, jul	Granville
Tecnologia laboratorial (Químicos) Código do curso:MSL50118CH | Código CRICOS:098106B | Código nacional:MSL50118	Diploma	1 ano	$26.080	fev, jul	Granville
Tecnologia laboratorial (Alimentos) Código do curso:MSL50118FD | Código CRICOS:098106B | Código nacional:MSL50118	Diploma	1 ano	$26.080	fev, jul	Ultimo
Tecnologia laboratorial (Patologia) Código do curso:MSL50118PA | Código CRICOS:098106B | Código nacional:MSL50118	Diploma	1 ano	$26.080	fev	Granville
				fev, jul	Ultimo

MASSAGEM TERAPÊUTICA

CURSO	QUALIFICAÇÃO	DURAÇÃO	TAXA (AUD)	ADMISSÃO	CÂMPUS
Massagem terapêutica Código do curso:RS18277 | Código CRICOS:093208C | Código nacional:HLT52015	Diploma	1,5 ano	$17.000	fev	Kingscliff Port Macquarie
				fev, jul	Meadowbank Randwick

ENFERMAGEM

CURSO	QUALIFICAÇÃO	DURAÇÃO	TAXA (AUD)	ADMISSÃO	CÂMPUS
Assistência a Serviços de Saúde (Assistência nos trabalhos de enfermagem em casos graves) Código do curso:HLT33115 | Código CRICOS:094262M | Código nacional:HLT33115	Certificado III	0,5 ano	$10.190	fev	Castle Hill
				fev, jul	Kingswood Ultimo
Enfermagem Código do curso:HLT54115 | Código CRICOS:094261A | Código nacional:HLT54115*	Diploma	1,5 ano	$24.130	abr, mai, out	Wetherill Park
				abr, set	Castle Hill
				fev, jul	Kingswood Newcastle (Tighes Hill) Randwick St George (Kogarah) Ultimo

ESPORTES E PREPARAÇÃO FÍSICA

CURSO	QUALIFICAÇÃO	DURAÇÃO	TAXA (AUD)	ADMISSÃO	CÂMPUS
Preparação física Código do curso:R12410 | Código CRICOS:092403G | Código nacional:SIS30315	Certificado III	0,5 ano	$7.660	fev, jul	Meadowbank Northern Beaches Randwick
Preparação física Código do curso:R19648 | Código CRICOS:092404G | Código nacional:SIS40215	Certificado IV	0,5 ano	$10.690	fev, jul	Meadowbank Northern Beaches Randwick

Curso envolvendo colocação de trabalho. Veja a pág. 5.

* Esta qualificação está suspensa. Você ainda pode se inscrever neste curso, e você será contatado se precisar fazer a transição para a nova versão quando estiver disponível.
Para mais informações e para consultar os cursos disponíveis na sua localidade, visite o site da TAFE NSW tafensw.edu.au/international

© TAFE NSW INTERNATIONAL 2022. Correto no momento da impressão (agosto de 2021). RTO 90003 | CRICOS 00591E | HEP PRV12049

Hyams Beach, Costa Sul de NSW

TECNOLOGIA DA INFORMAÇÃO E COMUNICAÇÕES (ICT)

SETOR EM CRESCIMENTO

A AUSTRÁLIA ESTÁ SE RESSENTINDO ATUALMENTE DE UMA FORTE ESCASSEZ DE ESPECIALISTAS HABILITADOS EM ICT, COM A PROJEÇÃO DA DEMANDA COM UM CRESCIMENTO ESTIMADO DE 100.000 FUNÇÕES ATÉ 2023.^

O setor de Tecnologia da Informação e Comunicações (ICT) em constante evolução continua seu processo dinâmico, progressivo e empolgante. A necessidade de suporte técnico e soluções criativas prepara o caminho da inovação e crescimento permanentes, com grande procura para profissionais habilitados em ICT.

A TAFE NSW é uma instituição líder no treinamento para o setor de ICT. Escolha dentre uma variedade de cursos e caminhos de carreira em diversos setores, com especializações que correspondem às tecnologias atuais e em desenvolvimento; desde tecnologia baseada na nuvem, dispositivos móveis e analítica de big data. Caso esteja interessado em uma função de suporte técnico, criação de sistemas e softwares, segurança cibernética ou o design de jogos e sites, nossos estudantes digitais e de TI são graduados com habilidades de alta demanda no mercado de trabalho.

Educação prática

Laboratórios e computadores de alta tecnologia incluem uma oficina separada para testes de hardware, tarefas de redes e pesquisa e remoção e vírus.

^ Fonte: AISC, Employment Snapshot, ICT Industry

© TAFE NSW INTERNATIONAL 2022. Correto no momento da impressão (agosto de 2021). RTO 90003 | CRICOS 00591E | HEP PRV12049

REDES

As redes de tecnologia da informação envolvem a conexão de uma série de máquinas e dispositivos em toda uma organização, seja fisicamente, virtualmente ou ambos. À medida que o mundo cresce cada vez mais interconectado, a função das redes se tornará muito mais crucial em relação ao modo como as empresas conduzem seus negócios. Ao se matricular em um curso de redes da TAFE NSW você aprenderá as habilidades e o conhecimento necessários para gerenciar as redes de forma eficiente, instalar uma variedade de máquinas virtuais e desenvolver um forte entendimento de práticas sustentáveis de TI.

É O CERTO PARA VOCÊ?	OS CURSOS OFERECIDOS INCLUEM:	POTENCIAIS OPORTUNIDADES DE CARREIRA
▪ Você gosta de trabalhar com máquinas e equipamentos de alta tecnologia? ▪ Você gosta de colaborar para a resolução de problemas? ▪ Você tem boas habilidades de comunicação? ▪ Você é capaz de lidar com prioridades e prazos em constante mudança?	▪ Informação, mídia digital e tecnologia ▪ Rede de TI ▪ Tecnologia da informação	▪ Técnico de Suporte de Rede ▪ Administrador de sistemas ▪ Técnico de Computador ▪ Operador de Centro de Suporte

Exemplo de jornada de estudo

Para conhecer mais informações sobre duração e custos - visite tafensw.edu.au/international.

PROGRAMAÇÃO E DESENVOLVIMENTO DE SOFTWARES

A programação é reconhecida como uma capacitação essencial para uma série de funções, sendo um conjunto de habilidades particularmente crucial para um profissional que aspira trabalhar em TI. Como o movimento em direção a tarefas automatizadas vem ganhando impulso em muitas empresas, a capacidade de codificar aumenta suas chances de emprego em várias funções digitais. O campo da programação ou desenvolvimento de softwares pode oferecer a você a oportunidade de ter uma renda superior à média. E com as habilidades e conhecimentos adquiridos através de um curso de programação da TAFE NSW, você pode criar um caminho para uma carreira de grande procura.

É O CERTO PARA VOCÊ?

- Você dá muita atenção aos detalhes?
- Você é versátil e flexível?
- Você é uma pessoa criativa?
- Você gosta de resolver problemas?
- Você tem motivação para aprender coisas novas?

OS CURSOS OFERECIDOS INCLUEM:

- Informação, mídia digital e tecnologia
- Programação
- Desenvolvimento de softwares
- Tecnologia da informação

POTENCIAIS OPORTUNIDADES DE CARREIRA

- Desenvolvedor de aplicativo
- Programador de computador
- Desenvolvedor front end
- Desenvolvedor full stack

Exemplo de jornada de estudo

Para conhecer mais informações sobre duração e custos - visite tafensw.edu.au/international.

Certificado IV em Programação (ICT40518) → **Diploma de Desenvolvimento de Softwares** (ICT50718) → **Bacharel em Tecnologia da informação (Engenharia de dados)** (HE20525)

© TAFE NSW INTERNATIONAL 2022. Correto no momento da impressão (agosto de 2021). RTO 90003 | CRICOS 00591E | HEP PRV12049

DESIGN E DESENVOLVIMENTO DE WEBSITE

Uma carreira em design e desenvolvimento na web permite que você combine suas habilidades de desenvolvimento técnico com sua expertise criativa para planejar e projetar websites eficientes e envolventes. Os graduados com proficiência nesta área podem encontrar colocações em diversas organizações em uma vasta gama de setores. Com o aumento crescente de compras on-line e a necessidade de que cada negócio ou organização tenha uma presença on-line, as habilidades nesta área apresentam uma elevada demanda.

É O CERTO PARA VOCÊ?	OS CURSOS OFERECIDOS INCLUEM:	POTENCIAIS OPORTUNIDADES DE CARREIRA
▪ Você é bom na resolução de problemas? ▪ Você trabalha de forma eficiente com tipos variados de pessoas? ▪ Você gosta de explorar diferentes caminhos e testar novos métodos? ▪ Você tem boas habilidades de organização?	▪ Informação, mídia digital e tecnologia ▪ Tecnologias com base na web ▪ Desenvolvimento de website	▪ Gerente de suporte de TI ▪ Web Developer ▪ Website Designer

Exemplo de jornada de estudo

Para conhecer mais informações sobre duração e custos - visite tafensw.edu.au/international.

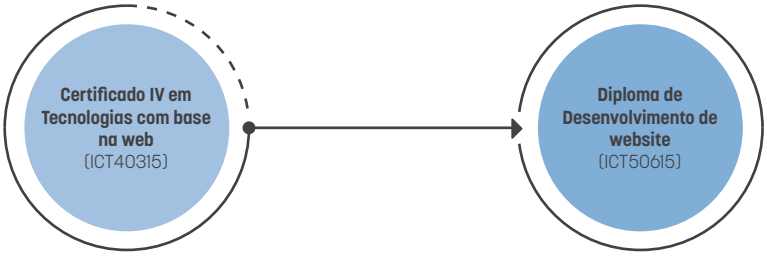

TECNOLOGIA DA INFORMAÇÃO E DAS COMUNICAÇÕES					
CURSO	**QUALIFICAÇÃO**	**DURAÇÃO**	**TAXA (AUD)**	**ADMISSÃO**	**CÂMPUS**
Projeto e desenvolvimento de base de dados Código do curso:R10334 | Código CRICOS:086666B | Código nacional:ICT50515*	Diploma	0,5 ano	$10.600	jul	St George (Kogarah)
Jogos Digitais e Interativos (Programação) Código do curso:RS10324 | Código CRICOS:091900K | Código nacional:ICT40915*	Certificado IV	0,5 ano	$8.430	fev, jul	St Leonards
Jogos Digitais e Interativos (Programação) Código do curso:R10328 | Código CRICOS:086624A | Código nacional:ICT50215*	Diploma	0,5 ano	$9.750	fev, jul	St Leonards
Mídia digital e tecnologia da informação Código do curso:ICT30118 | Código CRICOS:099733M | Código nacional:ICT30118*	Certificado III	0,5 ano	$8.670	fev, jul	Blacktown Meadowbank
Tecnologia da informação Código do curso:HE20526 | Código CRICOS:095516G | Código nacional:NOCODE	Diploma	1 ano	$23.600	fev	Meadowbank
Tecnologia da informação (Engenharia de dados) Código do curso:HE20529 | Código CRICOS:095515J | Código nacional:NOCODE	Bacharelado	3 anos	$60.960	fev	Meadowbank
Tecnologia da informação (Segurança de rede) Código do curso:20524 | Código CRICOS:075370J | Código nacional:NOCODE	Bacharelado	3 anos	$60.960	fev, jul	Liverpool Meadowbank
Rede de tecnologia da informação Código do curso:ICT40418 | Código CRICOS:099851E | Código nacional:ICT40418*	Certificado IV	0,5 ano	$11.330	fev, jul	Blacktown Meadowbank St Leonards
Rede de tecnologia da informação Código do curso:ICT40418IT | Código CRICOS:099851E | Código nacional:ICT40418*	Certificado IV	1 ano	$11.330	fev, jul	Ultimo
Rede de tecnologia da informação Código do curso:ICT50418 | Código CRICOS:099921G | Código nacional:ICT50418*	Diploma	0,5 ano	$13.750	fev, jul	Blacktown Meadowbank St Leonards Ultimo
Segurança de redes Código do curso:R10341 | Código CRICOS:086736D | Código nacional:ICT60215*	Diploma avançado	0,5 ano	9.570$	fev	Lidcombe
				fev, jul	Meadowbank Ultimo
Programação Código do curso:ICT40518 | Código CRICOS:099845C | Código nacional:ICT40518*	Certificado IV	0,5 ano	$10.400	fev, jul	Petersham
Desenvolvimento de softwares Código do curso:ICT50718 | Código CRICOS:099762F | Código nacional:ICT50718*	Diploma	0,5 ano	$10.350	fev, jul	Petersham
Tecnologias com base na web Código do curso:RS10315 | Código CRICOS:089578M | Código nacional:ICT40315*	Certificado IV	0,5 ano	$9.370	fev, jul	Ultimo
Desenvolvimento de website Código do curso:RP10335 | Código CRICOS:086672D | Código nacional:ICT50615*	Diploma	0,5 ano	$13.390	fev, jul	Ultimo

* Esta qualificação está suspensa. Você ainda pode se inscrever neste curso, e você será contatado se precisar fazer a transição para a nova versão quando estiver disponível.
Para mais informações e para consultar os cursos disponíveis na sua localidade, visite o site da TAFE NSW tafensw.edu.au/international

© TAFE NSW INTERNATIONAL 2022. Correto no momento da impressão (agosto de 2021). RTO 90003 | CRICOS 00591E | HEP PRV12049

> Eu estava cursando a universidade, mas resolvi mudar. A área de tecnologia da TAFE NSW é muito impressionante e os cursos são realmente práticos.
>
> Alice, Operações Marítimas

MARÍTIMO

OPORTUNIDADES DE EMPREGO

7.700 PESSOAS EMPREGADAS COMO PROFISSIONAIS DE TRANSPORTE MARÍTIMO NA AUSTRÁLIA.^

Se você se imagina no convés ou em uma sala de máquinas de uma embarcação marítima, então navegue em direção a uma carreira marítima. Funcionários qualificados são muito procurados e há grandes perspectivas de avanços na carreira em uma ampla faixa de ambientes de trabalho. De profissionais de convés até engenheiros marítimos, há diversas opções de carreiras dinâmicas e empolgantes, todas com a possibilidade de viagens e trabalho no exterior.

Os cursos da TAFE NSW do setor marítimo são ministrados por profissionais que possuem conhecimento e conexões na indústria, para ajudar você a decolar sua carreira. Seu treinamento será prático e projetado por líderes do setor, ensinando as habilidades práticas em ambientes de aprendizado interativo que incluem simuladores digitais marítimos. O setor marítimo é realmente internacional e desempenha um papel importante nos negócios e administração global. Potenciais empregadores incluem empresas de navegação, portos e terminais, fabricantes de navios, empresas de logística e frete.

Instalações avançadas

Demonstre suas habilidades em ambientes de aprendizado interativo, incluindo espaços de trabalho simulados e viagens em navios.

^ Fonte: JobOutlook, ANZCO ID 2312

MARÍTIMO

O setor marítimo oferece opções de carreira empolgantes no convés e na área de engenharia, permitindo que você viaje pelo mundo.
O litoral leste, incluindo Sydney Harbour, Botany Bay, Newcastle, Port Kembla, Costa Norte de NSW e a Gold Coast são polos prósperos de operações marítimas, com um crescimento esperado do emprego quase que dobrado nos próximos oito anos. Onde quer que você deseje estar sediado há inúmeras opções de estudo na TAFE NSW para alavancar sua carreira no setor marítimo.

É O CERTO PARA VOCÊ?

- Você aprecia viajar pelos mares e trabalhar em embarcações?
- Você é prático e técnico?
- Você tem consciência da segurança?
- Você tem um bom sentido de equilíbrio e coordenação?
- Você adora o oceano e as vias navegáveis?
- Você gosta de áreas externas?

OS CURSOS OFERECIDOS INCLUEM:

- Operações marítimas (Engenharia naval Classe 1)
- Operações marítimas (Responsável pelo convés)

POTENCIAIS OPORTUNIDADES DE CARREIRA

- Oficial de Convés
- Engenheiro Classe 1

ENGENHARIA NAVAL

CURSO	QUALIFICAÇÃO	DURAÇÃO	TAXA (AUD)	ADMISSÃO	CÂMPUS
Operações marítimas (Engenharia naval Classe 1) Código do curso:R20824 | Código CRICOS:086370G | Código nacional:MAR60215*	Diploma avançado	1 ano	$15.520	fev, jul	Newcastle (Tighes Hill)

OPERAÇÕES MARÍTIMAS

CURSO	QUALIFICAÇÃO	DURAÇÃO	TAXA (AUD)	ADMISSÃO	CÂMPUS
Operações marítimas (Responsável pelo convés) Código do curso:R20819 | Código CRICOS:088805B | Código nacional:MAR50320*	Diploma	1 ano	$20.260	fev	Newcastle (Tighes Hill)

Requisitos externos do setor: Essas qualificações formam alguns dos requisitos de certificação por parte da Autoridade de Segurança Marítima Australiana (AMSA), conforme descrito nos Padrões da Marinha 70-73 (2014, segundo a Lei de Navegação de 2012. As pessoas que buscam certificação devem consultar os requisitos da AMSA www.amsa.gov.au

* Esta qualificação está suspensa. Você ainda pode se inscrever neste curso, e você será contatado se precisar fazer a transição para a nova versão quando estiver disponível.
Para mais informações e para consultar os cursos disponíveis na sua localidade, visite o site da TAFE NSW tafensw.edu.au/international

© TAFE NSW INTERNATIONAL 2022. Correto no momento da impressão (agosto de 2021). RTO 90003 | CRICOS 00591E | HEP PRV12049

JOBS

OPORTUNIDADES DE EMPREGO

EMPREGANDO MAIS DE 850.000 PESSOAS E FORMANDO ATÉ 6,5% DA FORÇA DE TRABALHO DA AUSTRÁLIA.^

TURISMO, HOSPITALIDADE E EVENTOS

Com a combinação certa de habilidades, experiência e uma qualificação na TAFE NSW, sua carreira em turismo, hospitalidade e eventos pode levá-lo a qualquer lugar do mundo. Desde a produção de culinária refinada até a organização de eventos perfeitos ou ajudar alguém a ter as férias de sua vida, uma carreira nesses empolgantes setores permitirá a você demonstrar suas habilidades criativas, organizacionais e pessoais. Sua jornada em direção à carreira internacional começa aqui.

Ao combinar os cursos de turismo, hospitalidade e eventos, e ainda as conexões no setor da TAFE NSW, você terá a confiança e as habilidades necessárias para ser bem-sucedido em qualquer carreira do setor que escolher. Não apenas uma qualificação da TAFE NSW demonstra aos empregadores que você está capacitado para o mercado de trabalho atual, bem como para as necessidades futuras, mas também proporciona a você habilidades práticas e inovadoras para abrir as portas para oportunidades de carreira no mundo todo.

Oportunidades globais

Use sua qualificação para viajar pelo mundo em carreiras excitantes em organizações de destaque, assim como muitos de nossos graduados o fazem atualmente. Existem ainda opções para tours de estudo associados ao curso.

^ Fonte: Conceitos do setor nacional - AISC

> Ser um chef tem a ver com aprender a cozinhar. A TAFE NSW me ensinou como cozinhar corretamente. Seja fritando, cozinhando, escalfando, na confeitaria ou no açougue, todos os fundamentos me foram ensinados e eu jamais esquecerei.
>
> Matt Moran, Chef, Restaurateur, Apresentador de TV e Autor

COZINHA COMERCIAL E CONFEITARIA

A TAFE NSW é a maior instituição de treinamento em culinária, padaria e confeitaria de NSW, oferecendo qualificações reconhecidas nacionalmente. Os cursos são ministrados em modernas cozinhas comerciais e ministrados por professores com treinamento em culinária apaixonados pelo que fazem. Desde aprender como fazer uma massa até operações refinadas de hospitalidade, você irá adquirir uma série de amplas habilidades para ajudar você a assegurar que se destaque na multidão.

É O CERTO PARA VOCÊ?

- Você gosta de comida e de cozinhar?
- Você está preparado para trabalhar sob pressão?
- Você tem boas habilidades de comunicação?
- Você se considera organizado e paciente?
- Você aprecia trabalhar como parte de uma equipe?
- Você tem criatividade?

OS CURSOS OFERECIDOS INCLUEM:

- Cozinha comercial
- Confeitaria

POTENCIAIS OPORTUNIDADES DE CARREIRA

- Chef
- Chef de partie
- Chef executivo
- Sous chef
- Fornecedor de alimentos
- Supervisor de catering
- Assistente de catering
- Gerente de cafeteria
- Cozinheiro

Exemplo de jornada de estudo

Para conhecer mais informações sobre duração e custos - visite tafensw.edu.au/international.

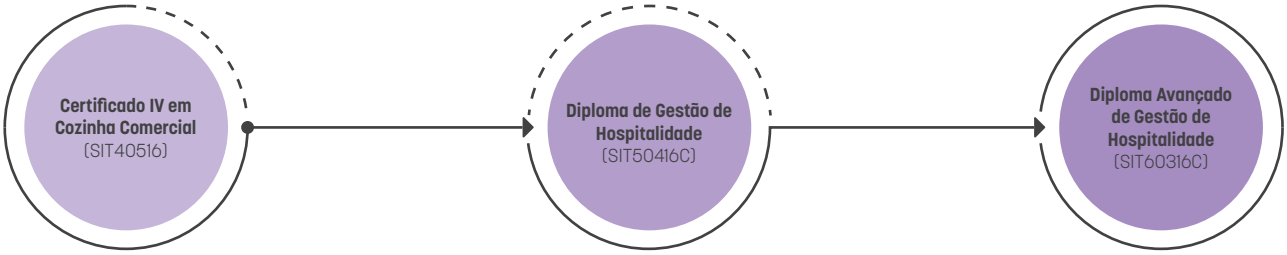

© TAFE NSW INTERNATIONAL 2022. Correto no momento da impressão (agosto de 2021). RTO 90003 | CRICOS 00591E | HEP PRV12049

GESTÃO DE EVENTOS

Comece uma carreira no empolgante e diverso mundo da gestão de eventos, com um curso na TAFE NSW. Ministrado por especialistas do setor, você aprenderá a planejar, organizar e realizar inesquecíveis eventos de negócios, exposições, apresentações ao vivo e eventos comunitários, esportivos e privados. Graduação com as habilidades e conhecimento para ter excelência nesta indústria global.

É O CERTO PARA VOCÊ?	OS CURSOS OFERECIDOS INCLUEM:	POTENCIAIS OPORTUNIDADES DE CARREIRA
▪ Você possui excelentes habilidades de organização? ▪ Você se comunica bem? ▪ Você possui boas habilidades de negociação? ▪ Você presta muita atenção nos detalhes? ▪ Você consegue manter a calma sob pressão?	▪ Gestão de eventos	▪ Gestão de eventos ▪ Gestor de local ▪ Gestor de funções ▪ Coordenador de conferência ▪ Coordenador de eventos esportivos ▪ Assistente de eventos e conferências

Exemplo de jornada de estudo

Para conhecer mais informações sobre duração e custos - visite tafensw.edu.au/international.

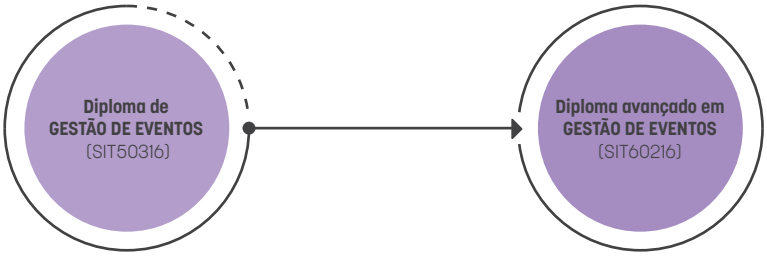

HOSPITALIDADE

Este setor agitado e vibrante – em que a meta é fornecer serviços e experiências superiores aos clientes – é um dos maiores e mais diversificados empregadores de todo o mundo. A TAFE NSW tem uma gama de cursos que podem acelerar sua carreira, seja para trabalhar em um hotel, começar sua própria cafeteria ou trabalhar em um bar.

Os cursos de hospitalidade oferecem aos estudantes a chance de buscar sua paixão por comidas e bebidas e aprender como aplicar as experiências em um cenário profissional. Cursos neste setor são formulados para equipar você com as habilidades práticas e conhecimentos básicos dos quais precisa para atender o serviço ao cliente dentro de qualquer organização.

É O CERTO PARA VOCÊ?	OS CURSOS OFERECIDOS INCLUEM:	POTENCIAIS OPORTUNIDADES DE CARREIRA
▪ Você trabalha bem como parte de uma equipe? ▪ Você gosta de trabalhar em um ambiente voltado para o cliente? ▪ Você quer um trabalho em que possa trabalhar pelo mundo todo? ▪ Você quer aprender habilidades transferíveis para o setor?	▪ Hospitalidade ▪ Gestão de hospitalidade	▪ Finanças de hospitalidade ▪ Gerente de atendimento ao cliente ▪ Administração de comida, serviço e bar ▪ Barista

Exemplo de jornada de estudo

Para conhecer mais informações sobre duração e custos - visite tafensw.edu.au/international.

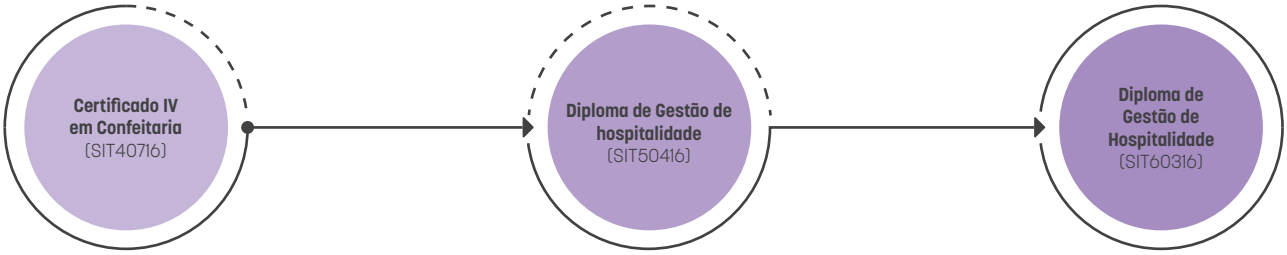

© TAFE NSW INTERNATIONAL 2022. Correto no momento da impressão (agosto de 2021). RTO 90003 | CRICOS 00591E | HEP PRV12049

VIAGEM E TURISMO

Viagem e turismo é uma das maiores indústrias do mundo, oferecendo amplas oportunidades para aqueles que querem ajudar outras pessoas a explorar o mundo.

Os cursos da TAFE NSW são ministrados por professores com grande experiência no setor, usando tecnologias novas e emergentes, em instalações avançadas. Ao estudar conosco você vai adquirir as habilidades do mundo real e o conhecimento necessário para ser bem-sucedido.

É O CERTO PARA VOCÊ?	OS CURSOS OFERECIDOS INCLUEM:	POTENCIAIS OPORTUNIDADES DE CARREIRA
▪ Você possui bom conhecimento geográfico? ▪ Você gosta de cultura e diversidade? ▪ Você tem excelentes habilidades de organização? ▪ Você é aventureiro e inventivo?	▪ Gestão de viagens e turismo ▪ Serviço de guia	▪ Guia e vendas em adegas ▪ Profissional de marketing de destino ▪ Consultor de lazer ▪ Gerente de passeios e atrações ▪ Agente de reservas ▪ Gerente de vendas ▪ Diretor/guia de passeios ou Gerente de operações ▪ Gerente de turismo ▪ Consultor de Viagens

Exemplo de jornada de estudo

Para conhecer mais informações sobre duração e custos - visite tafensw.edu.au/international.

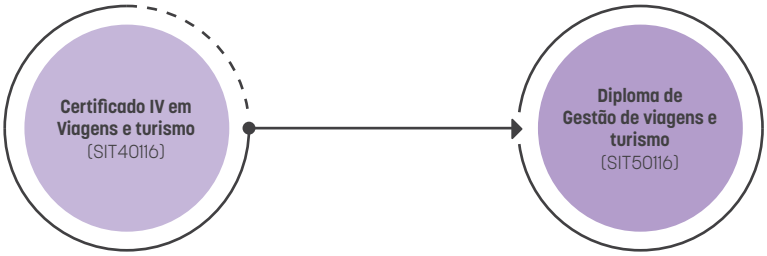

COZINHA COMERCIAL

CURSO	QUALIFICAÇÃO	DURAÇÃO	TAXA (AUD)	ADMISSÃO	CÂMPUS
Cozinha comercial Código do curso:R12161 | Código CRICOS:092356K | Código nacional:SIT30816	Certificado III	1 ano	$17.310	fev, jul	Ourimbah Wollongong
Cozinha comercial Código do curso:RN12162 | Código CRICOS:092357J | Código nacional:SIT40516	Certificado IV	1 ano	$19.440	fev, jul	Hamilton Kingscliff Kingswood Mount Druitt Northern Beaches Ryde Ultimo Wollongbar
Confeitaria Código do curso:SIT31016S | Código CRICOS:094258G | Código nacional:SIT31016	Certificado III	0,5 ano	$12.910	fev, jul	Ryde
Código do curso:SIT40716 | Código CRICOS:094259F | Código nacional:SIT40716	Certificado IV	1 ano	$19.430	fev, jul	Ryde

EVENTOS

CURSO	QUALIFICAÇÃO	DURAÇÃO	TAXA (AUD)	ADMISSÃO	CÂMPUS
GESTÃO DE EVENTOS Código do curso:R11585 | Código CRICOS:092342E | Código nacional:SIT50316	Diploma	1 ano	$12.880	fev, jul	Northern Beaches Ryde Ultimo Wollongong
GESTÃO DE EVENTOS Código do curso:SIT60216 | Código CRICOS:091086B | Código nacional:SIT60216	Diploma avançado	1 ano	$13.410	fev, jul	Wollongong
GESTÃO DE EVENTOS Código do curso:SIT60216E | Código CRICOS:091086B | Código nacional:SIT60216	Diploma avançado	0,5 ano	$7.340	fev, jul	Ultimo Wollongong

HOSPITALIDADE

CURSO	QUALIFICAÇÃO	DURAÇÃO	TAXA (AUD)	ADMISSÃO	CÂMPUS
Hospitalidade Código do curso:RS12167 | Código CRICOS:090956B | Código nacional:SIT40416	Certificado IV	0,5 ano	$8.790	fev, jul	Kingswood
Gestão de hospitalidade Código do curso:RN12168 | Código CRICOS:090987F | Código nacional:SIT50416	Diploma	1 ano	$14.680	fev, jul	Coffs Harbour Education Centre (Coffs Harbour - Hogbin Drive) Hamilton Kingscliff Kingswood Ourimbah Port Macquarie Ryde Wollongbar Wollongong
				fev, mar, jul, set	Ultimo
Gestão de hospitalidade Código do curso:SIT50416C | Código CRICOS:090987F | Código nacional:SIT50416	Diploma	0,5 ano	$7.340	fev, jul	Kingscliff
				fev, jul	Ryde Ultimo
Gestão de hospitalidade Código do curso:SIT50416C | Código CRICOS:090987F | Código nacional:SIT50416	Diploma	0,5 ano	$7.340	fev, jul	Ryde
Gestão de hospitalidade Código do curso:R11585 | Código CRICOS:092342E | Código nacional:SIT50316	Diploma avançado	0,5 ano	$7.180	fev, jul	Kingswood Ultimo Wollongong
		1,5 ano	$21.540	fev, jul	Kingswood Ryde Wollongong
				fev, mar, jul, set	Ultimo
Gestão de hospitalidade Código do curso:SIT60316C | Código CRICOS:091143J | Código nacional:SIT60316	Diploma avançado	1 ano	$14.360	fev, jul	Ryde Ulitmo
Gestão de hospitalidade Código do curso:SIT60316P | Código CRICOS:091143J | Código nacional:SIT60316	Diploma avançado	1 ano	$14.360	fev, jul	Ryde

Curso envolvendo colocação de trabalho. Veja a pág. 5.

© TAFE NSW INTERNATIONAL 2022. Correto no momento da impressão (agosto de 2021). RTO 90003 | CRICOS 00591E | HEP PRV12049

VIAGEM E TURISMO					
CURSO	QUALIFICAÇÃO	DURAÇÃO	TAXA (AUD)	ADMISSÃO	CÂMPUS
Serviço de guia Código do curso:R11560 | Código CRICOS:092341F | Código nacional:SIT40216	Certificado IV	0,5 ano	$8.590	fev, jul	Ultimo
Viagens e turismo Código do curso:SIT40116 | Código CRICOS:0101058 | Código nacional:SIT40116	Certificado IV	0,5 ano	$9.400	fev, jul	Ultimo
Gestão de viagens e turismo Código do curso:R11791 | Código CRICOS:093247G | Código nacional:SIT50116	Diploma	1 ano	$11.340	fev, jul	Northern Beaches Port Macquarie Ryde Ultimo
Gestão de viagens e turismo Código do curso:SIT50116 | Código CRICOS:093247G | Código nacional:SIT50116	Diploma	0,5 ano	$5.670	fev, jul	Ultimo
Gestão de viagens e turismo Código do curso:R11563 | Código CRICOS:093213F | Código nacional:SIT60116	Diploma avançado	1,5 ano	$14.500	Fev	Wollongong

The Three Sisters, Blue Mountains NSW

GRADUAÇÕES TAFE NSW

Uma graduação na TAFE NSW ensinará a você as habilidades do mundo real que os empregadores procuram. Ministrados por profissionais do setor em instalações avançadas, nossas graduações estão em setores da indústria diversos como ICT, Design de moda, Comércio aplicado e Educação e assistência à primeira infância. Com uma graduação na TAFE NSW, você se formará com um sólido conhecimento teórico, experiência prática e conexões dentro do setor que lhe darão um salto inicial na carreira.

A diferença de uma graduação TAFE NSW

- Aprenda com professores experientes no setor, interessados e altamente qualificados
- Aproveite as classes pequenas onde você é tratado mais do que apenas um número
- Estude com uma comunidade de estudantes com os mesmos ideais
- Mantenha-se conectado com nossos muitos parceiros do setor
- Aprenda em instalações avançadas e específicas
- Adquira graduações que foram desenvolvidas em consulta com o setor para assegurar coerência e relevância
- Obtenha uma valiosa experiência prática em colocações de trabalho e estágios

Obtenha mais informações

Na TAFE NSW, estamos continuamente expandindo nossa gama de oportunidades em cursos superiores em localidades metropolitanas e regionais. Para mais informações sobre nossos cursos, locais das aulas, processos de inscrição e taxas de instrução, visite nosso site em tafensw.edu.au/international/study/courses/degrees

> Eu me senti muito amparada e encorajada durante meu tempo na TAFE NSW. Eu gostaria de agradecer a todos os educadores envolvidos porque realmente isso fez uma grande diferença, me mantendo motivada para os estudos e me estimulando a fazer o melhor possível.

Gracie, Educação e Assistência à Primeira Infância

CAMINHOS PARA A GRADUAÇÃO DA TAFE NSW

Após a conclusão bem-sucedida de um curso na TAFE NSW, os programas de caminhos para a graduação da TAFE NSW podem fornecer a você um caminho garantido para obter um grau de bacharel, com os créditos voltados para a graduação. Os arranjos de transferência de créditos variam de programa para programa e estão disponíveis para graduações TAFE NSW, bem como para parceiros da universidade da TAFE NSW.

Vantagens de um caminho para a graduação

- Oferece a você duas qualificações reconhecidas (geralmente no mesmo espaço de tempo que levaria para concluir uma única graduação)
- Fornece a você habilidades práticas e voltadas para a carreira para cumprir sua graduação
- Permite a você iniciar seus estudos em configurações de classes pequenas, com acesso individual a professores e equipe de apoio
- Pode reduzir o custo total da obtenção de uma graduação

CAMINHOS PARA A UNIVERSIDADE

A TAFE NSW é um parceiro de educação das principais universidades australianas. Após a conclusão bem-sucedida do curso TAFE NSW, acordos com essas universidades garantem sua admissão.

TORRENS UNIVERSITY AUSTRALIA

Código do Provedor CRICOS: 03389E
torrens.edu.au/international

UTS UNIVERSITY OF TECHNOLOGY SYDNEY

Código do Provedor CRICOS: 00099F
uts.edu.au/future-students/international

ARTICULAÇÃO

A TAFE NSW tem acordos de articulação (transferência de créditos) com várias universidades australianas.

Isso significa que você poderia receber créditos de um curso na universidade por seus estudos anteriores, não precisando repetir matérias já cobertas na TAFE NSW.

Ao concluir seus estudos na TAFE NSW, arranjos de articulação fornecem a você mais opções de estudo.
Saiba mais em credittransfer.tafensw.edu.au

© TAFE NSW INTERNATIONAL 2022. Correto no momento da impressão (agosto de 2021). RTO 90003 | CRICOS 00591E | HEP PRV12049

ÍNDICE DE CARREIRA A-Z

CARREIRA	PÁGINA
A	
Administrador de projeto	33
Administrador, Engenheiro ou Técnico de rede	54
Administrador/Gerente de sistemas	54
Agente de vendas imobiliárias	35
Analista / Auditor Financeiro	31
Animador	22
Apoio de enfermagem e Trabalhador em cuidados pessoais	48
Artista	22
Artista	21
Artista musical	21
Assistente de profissional de saúde	50
Assistente Executivo	32
Assistente jurídico	32
Assistente odontológico	47
Atendente de bar	63
B	
Barista	63
C	
Cabeleireiro	44
Chef	61
Chefe administrativo de esportes e recreação	49
Cineasta	22
Compositor musical	21
Construtor	27
Consultor de Viagens	64
Contador	31
Coordenador ou Gerente de eventos	62
Costureiro	20
Cozinheiro	61
Cuidador de animais	14
Cuidador de idosos	39
D	
Decorador ou Designer de interiores	19
Desenhista	28
Desenvolvedor/Web designer	56
Designer de moda	20
Designer de moda	20
Designer gráfico e Web Designer e Ilustrador	19
E	
Engenheiro mecânico	43
Escriturário	31
Estrategista de Mídia Social	34
F	
Fazendeiro de gado ou Trabalhador em fazenda	13
Florista	16
Funcionário de contabilidade	31
Funcionário de creche	13

CARREIRA	PÁGINA
G	
Gerente de centro de esportes	49
Gerente de Folha de Pagamentos	31
Gerente de hotel	63
Gerente de preparação física	49
Gerente de propriedade	35
Gerente de relações públicas	34
Gerente de restaurante	63
Gerente de salão	45
Gerente de suporte de TI	56
Gerente ou Administrador de escritório	32
Gerente técnico de patologia	50
Gerente/Pesquisador de marketing	34
Gerente/Trabalhador em hospitalidade	63
H	
Horticultor	15
I	
Instrutor de preparação física	49
L	
Ladrilheiro	27
Ladrilheiro de paredes e pisos	27
M	
Manicure	45
Mestre de navio	59
Músico ou cantor	21
O	
Operador de centro de suporte	54
Operador de cozinha	61
Organizador de conferências e eventos	62
P	
Paisagista	15
Pedreiro	27
Personal trainer	49
Planejador Financeiro	31
Produtor de música eletrônica	21
Professor da primeira infância	40
Profissional de maquiagem	45
Programador	55
Programador de computador	55
Programador de softwares e aplicativos	55
Proprietário/Gerente de pequenas empresas	33
R	
Recursos Humanos	35
Responsável/Gestor ambiental	16
S	
Supervisor de catering	61

© TAFE NSW INTERNATIONAL 2022. Correto no momento da impressão (agosto de 2021). RTO 90003 | CRICOS 00591E | HEP PRV12049

CARREIRA	PÁGINA
T	
Técnico de Computador	54
Técnico de Engenharia	43
Técnico de farmácia	50
Técnico de laboratório	50
Técnico de segurança cibernética	54
Técnico em topografia e construção arquitetônica	28
Terapeuta da Beleza	45
Terapeuta de massagem	49
Timoneiro	59
Trabalhador com jovens	39
Trabalhador de apoio a deficientes	39
Trabalhador em obras de pintura	27
Trabalhador em parques e jardins	15
Trabalhador em serviços de saúde mental	39
Trabalhador ou Coordenador de assistência à infância	40
Trabalhador/Cuidador na comunidade	39
Treinador marítimo	59

PROCESSO DE INSCRIÇÃO

1. Escolha um curso e uma localização

Selecione o local onde deseja estudar tafensw.edu.au/international/study/locations. Certifique-se de atender aos requisitos de ingresso: Veja a página 75 ou visite o site tafensw.edu.au/international/enrol/how-to-apply/entry-requirements

2. Faça o download e preencha o formulário de inscrição

Para pacotes da TAFE NSW para Universidade, faça o download do respectivo formulário para a universidade e envie juntamente com seu pedido de inscrição tafensw.edu.au/international

3. Prepare cópias certificadas de seus documentos

Uma cópia certificada é uma cópia do documento original assinada e datada pela organização que emitiu o documento original, um funcionário do governo, escrevente juramentado ou juiz de paz, ou um agente educacional da TAFE NSW confirmando que examinou o documento original.

4. Envie seu pedido de inscrição on-line

Acesse e envie seu pedido de inscrição em tafensw.edu.au/international. Um agente educacional da TAFE NSW pode ajudar você.

5. Recebimento pela carta de oferta

Um responsável pelo suporte de admissões da TAFE NSW irá avaliar sua solicitação e encaminhar uma carta de oferta com uma fatura.

6. Efetuar o pagamento

Aceite sua oferta e efetue o pagamento.

7. Obtenha uma Confirmação de Matrícula (CoE)

Seu responsável do suporte de admissões enviará uma Confirmação de Matrícula (CoE)

8. Solicitação de visto

Solicite seu visto e matricule-se na TAFE NSW.

© TAFE NSW INTERNATIONAL 2022. Correto no momento da impressão (agosto de 2021). RTO 90003 | CRICOS 00591E | HEP PRV12049

DATAS E TERMOS 2022

Cursos do idioma inglês*

Os novos estudantes podem começar na segunda-feira de qualquer semana, embora em alguns centros as sessões comecem a cada cinco semanas.

Sessões	Datas	Sessões	Datas
Sessão 1	4 Janeiro - 4 Fevereiro	**Sessão 6**	27 Junho - 29 Julho
Sessão 2	7 Fevereiro - 11 Março	**Sessão 7**	1 Agosto - 2 Setembro
Sessão 3	14 Março - 15 Abril	**Sessão 8**	5 Setembro - 7 Outubro
Sessão 4	19 Abril - 20 Maio	**Sessão 9**	10 Outubro - 11 Novembro
Sessão 5	23 Maio - 24 Junho	**Sessão 10**	14 Novembro - 16 Dezembro

* Fale com o Centro de Idioma Inglês (na localidade onde escolheu estudar) para conhecer o plano de estudo e a data de início que melhor se adaptem a você.

Cursos com certificado e diploma

Termo 1 (admissão em fevereiro)	31 Março - 10 Abril	**Termo 3** (admissão em julho)	18 Julho - 25 Setembro
Férias de outono	11 Abril - 24 Abril	**Férias de primavera**	26 Setembro - 9 Outubro
Termo 2 (admissão em abril*)	25 Abril - 19 Junho	**Termo 4** (admissão em setembro*)	10 Outubro - 4 Novembro
Férias de inverno	4 Julho - 17 Julho	**Férias de verão**	5 Dezembro - a ser informado

* Somente disponível para alguns cursos. Visite tafensw.edu.au/international
Observação: Há dois semestres por ano civil.

Cursos de graduação

Semestre 1 (admissão em fevereiro)		**Semestre 2** (admissão em julho)	
Termo 1	7 Fevereiro - 8 Abril	**Termo 3**	18 Julho - 23 Setembro
Férias de outono	11 Abril - 22 Abril	**Férias de primavera**	26 Setembro - 7 Outubro
Termo 2	23 Abril - 10 Junho	**Termo 4**	10 Outubro - 25 Novembro
Férias de inverno	11 Junho - 15 Julho	**Férias de verão**	28 Novembro - 3 Fevereiro 2022

Observação: Há dois semestres por ano civil.

A TAFE NSW empenhou-se ao máximo para assegurar que as informações contidas neste guia sejam precisas (agosto de 2021). A TAFE NSW revisa continuamente seu currículo para garantir que ele atenda as exigências atuais das indústrias e se reserva o direito de retirar ou alterar quaisquer cursos de última hora. Os caminhos TAFE NSW para a Universidade taxas de instrução e localidades dos cursos são os atuais no momento da impressão, mas estão sujeitos a revisão e/ou alteração de última hora. É recomendável consultar nosso site tafensw.edu.au/international para as informações mais recentes.

EXIGÊNCIAS PARA INGRESSO NO CURSO

As qualificações para candidaturas de estudantes estrangeiros na TAFE NSW são avaliadas como parte do processo de admissão.
Para equivalências acadêmicas por país, consulte tafensw.edu.au/international

Como orientação geral, para diplomas e bacharelados é exigido o Ano 12 ou equivalente. Observe também:

- Todos os cursos de graduação exigem o Ano 12 ou equivalente. Exigências adicionais se aplicam para a maioria dos cursos.
- Para entrar em um curso de diploma ou diploma avançado, você precisa concluir um curso de Certificado III ou Certificado IV, ou demonstrar um nível de habilidade equivalente. Se um pré-requisito se aplicar, você receberá uma carta de oferta que inclui o nível inferior e o superior do curso.
- Há exigências de entrada adicionais para os cursos de design, mídia digital, tecnologia da moda, belas artes e música. Para estes cursos, você precisa enviar um portfólio, projeto ou tarefa escrita junto à sua inscrição.

Veja o site para informações mais detalhadas sobre novas exigências para admissão tafensw.edu.au/international

Seu nível de inglês

A exigência mínima para o idioma inglês é 5.5 no IELTS Acadêmico ou 46 no TOEFL (iBT) ou programa de Inglês Básico. Alguns cursos como os bacharelados da TAFE NSW exigem um IELTS mais alto de 6.5 no IELTS Acadêmico com nenhuma nota inferior a 6.0 ou 79 no TOEFL (iBT). Como alternativa, nosso curso Inglês para Finalidades Acadêmicas lhe proporcionará ingresso direto para nossos cursos de bacharel. O Diploma de Enfermagem exige um IELTS Acadêmico geral de 7, com nenhuma nota inferior a 7, ou pontuação equivalente em outros testes aceitáveis, como o Teste de Inglês Ocupacional (OET).

A TAFE NSW oferece cursos de idioma inglês: Veja a pág. 10.

Sua solicitação de visto de estudante

Para solicitar um visto de estudante on-line (subclasse 500) vá até o link a seguir
immi.homeaffairs.gov.au/visas/getting-a-visa/visa-listing/student-500

Se você não tem uma conta ImmiAccount, você será solicitado a criar uma conta. Você pode usar a ferramenta on-line do Departamento de Assuntos Internos (Department of Home Affairs, DHA) para verificar as exigências financeiras e de idioma inglês que se aplicam a você immi.homeaffairs.gov.au/visas/web-evidentiary-tool

Se você está solicitando um visto de estudante de fora da Austrália, e se a ferramenta on-line pedir para fornecer alguma evidência adicional financeira ou de idioma inglês, então você precisará se inscrever através de um agente educacional da TAFE NSW.

Para informações mais completas sobre vistos de estudantes, consulte o site do DHA
immi.homeaffairs.gov.au/visas/getting-a-visa/visa-listing/student-500

© TAFE NSW INTERNATIONAL 2022. Correto no momento da impressão (agosto de 2021). RTO 90003 | CRICOS 00591E | HEP PRV12049

TAXAS TAFE NSW

TAXAS DE INSTRUÇÃO*

A taxa de instrução é paga adiantadamente a cada semestre. Sua carta de oferta da TAFE NSW explicará os detalhes.

PACOTE: CURSOS DE INGLÊS E CURSOS TÉCNICOS

- Taxa de instrução de inglês
- Depósito de $2.000 (se aplicável)

PACOTE: CURSOS DE INGLÊS E/OU TÉCNICO MAIS CURSOS DE GRADUAÇÃO

- Taxa de instrução de inglês
- Depósito de $2.000 (se aplicável)
- Depósito de graduação não reembolsável de $4.500.

TAXAS DE INSCRIÇÃO/MATRÍCULA

- Taxa de registro da TAFE NSW: $100 (não reembolsável)
- Taxa de inscrição de inglês: $150 (não reembolsável)
- Taxas de registro do pacote de inglês, Vocacional e Educação Superior da TAFE NSW: $150 (não reembolsável).

OUTRAS TAXAS E CUSTOS*

- Uniforme, equipamento e apostilas: $300 a $1.000 por curso
- Seguro-saúde para estudantes estrangeiros: $621 por ano/por estudante, ou $3.562 por ano/por família

* Todas as taxas de instrução estão em dólares australianos (AUD$). *Taxas sujeitas a alteração. Visite tafensw.edu.au/international

NSW GOVERNMENT | TAFE NSW

INTERNATIONAL

GUIA DO ESTUDANTE ESTRANGEIRO 2022

TAFENSW.EDU.AU/INTERNATIONAL
E-MAIL: INTADMISSIONS@TAFENSW.EDU.AU
TEL.: +61 2 9217 4106